

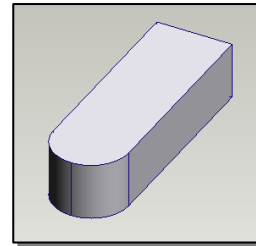

**แบบฝึกที่ 3**  
**การตัดมุมที่มีลักษณะมนกลมทั้งสองข้าง : Round Edges**



**ขั้นตอนการสร้าง**

1. คลิกที่  (Newdesign) เพื่อเปิดชิ้นงานใหม่ สร้างรูปทรงเหลี่ยม แล้ว  Extrude Profile ให้เป็นรูปสี่เหลี่ยมลูกบาศก์ หลังจากนั้นเลือกด้านที่ต้องการตัดมุม 2 ด้าน กดปุ่ม Shift ขณะใช้คำสั่ง **Select edges** เพื่อเลือกด้าน (สังเกตว่าเส้นมีสีแดง)

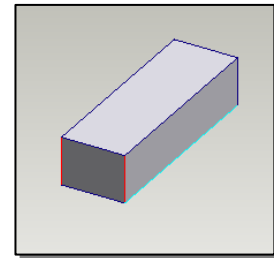

2. ใช้คำสั่ง **Feature** แบบ **Round Edges** หลังจากนั้นกำหนดค่า **Round** แบบ **Constant radius** กำหนดค่า

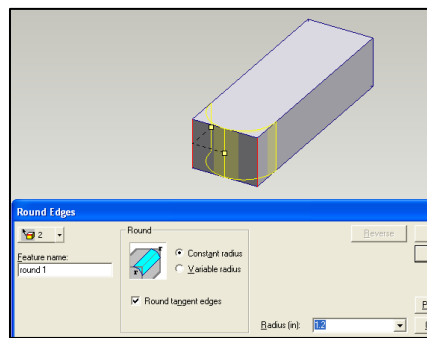

Radius > OK ดังภาพ

จะได้รูปทรงตามต้องการ

