

การใส่ภาพในบันทึกของเรา

ในขั้นตอนต่อไป เราจะใส่ภาพเข้าไปในบันทึกของเรา สิ่งที่จะเกี่ยวข้องกับการใส่ภาพเข้าไปคือ ต้องทำการนำภาพที่ต้องการไปไว้ใน Gotoknow.org ก่อน โดยนำไปใส่ไว้ใน **ไฟล์อัลบั้ม** จากนั้นจึงจะสามารถนำไปใส่ไว้ในบันทึกของเราได้

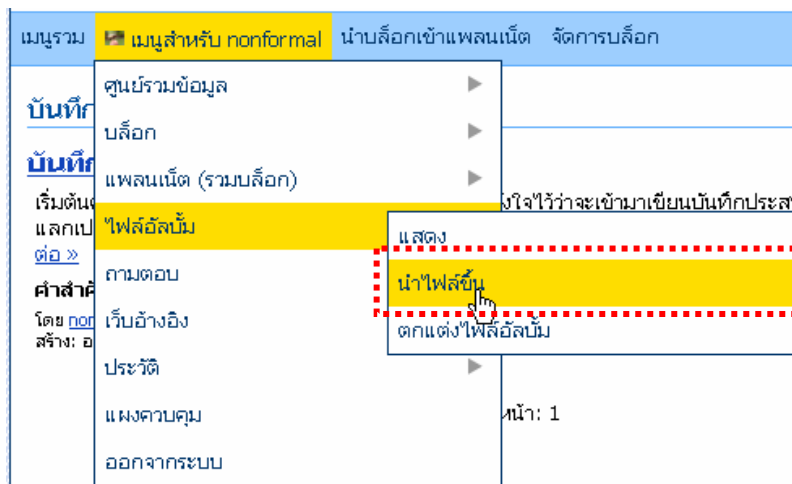

ในเบื้องต้น สำหรับการนำไฟล์รูปภาพใส่ในเว็บบล็อกของเรา ให้เลือกชี้เมาส์ไปที่ **เมนูสำหรับของเรา** เลื่อนเมาส์ไปที่ **ไฟล์อัลบั้ม** แล้วคลิกเมาส์ที่ **“นำไฟล์ขึ้น”**

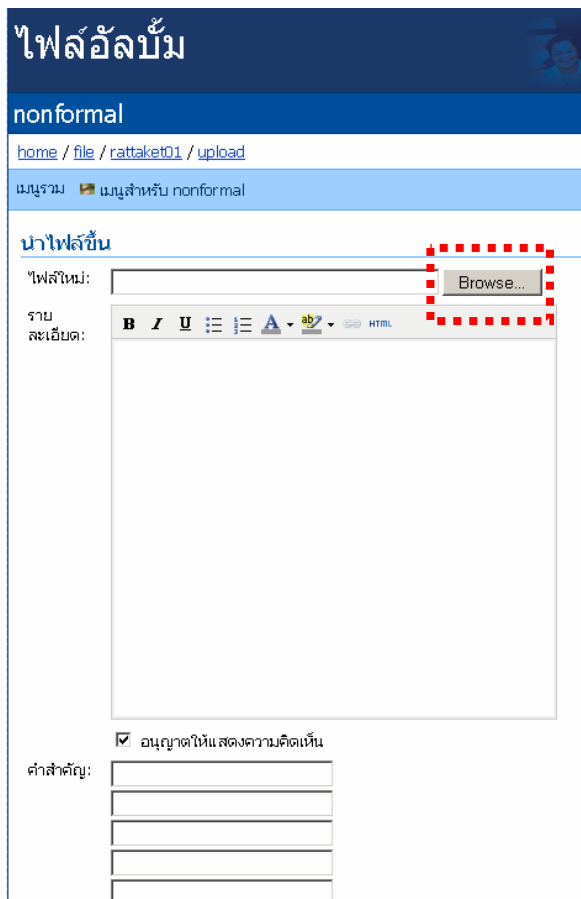

จะเข้าสู่หน้าของ **ไฟล์อัลบั้ม** เพื่อทำการจัดการกับไฟล์ต่าง ๆ ที่จะนำมาใส่ในเว็บบล็อกของเรา ในขั้นแรกให้เลือกคลิกเมาส์ที่ **“Browse”** เพื่อเข้าไปเลือกไฟล์รูปภาพในเครื่องคอมพิวเตอร์ของเรา

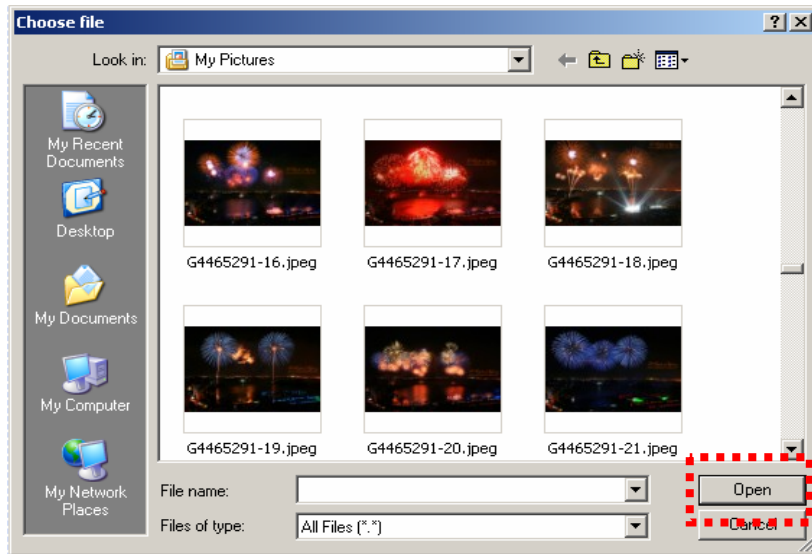

จะเกิดกรอบของการเลือกภาพขึ้นมา ในที่นี้ผู้เขียนเลือกภาพที่มีอยู่แล้วในห้อง My Picture จากนั้น **เลือกคลิกภาพที่ต้องการ** แล้วคลิกเมาส์ต่อที่ปุ่ม **“Open”**

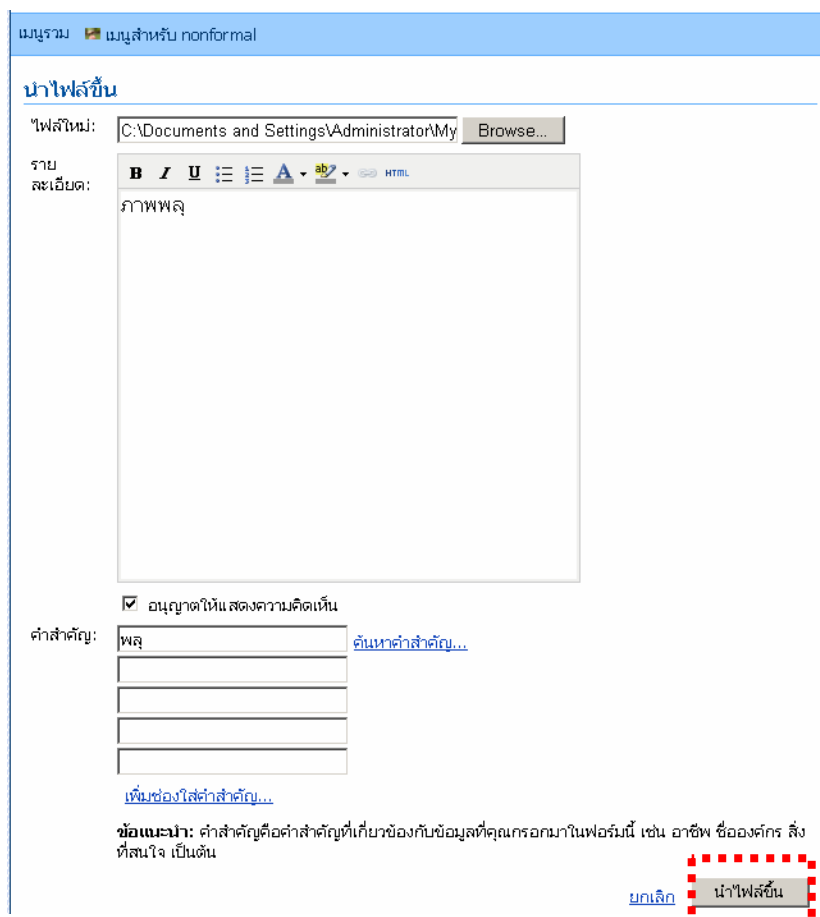

หลังจากที่คลิกเมาส์ที่ปุ่ม **“Open”** แล้ว จะกลับมาที่หน้า นำไฟล์ขึ้น จากนั้นให้กรอกข้อมูลใน ส่วนของ รายละเอียด และ คำสำคัญ จากนั้นให้เลือกคลิกเมาส์ที่ **“นำไฟล์ขึ้น”**

จากนั้นจะกลับมาที่หน้า ไฟล์อัลบั้ม เราจะมองเห็นไฟล์ล่าสุด ก็คือภาพที่เราเลือกนำไปใส่ในบล็อกนั่นเอง ในขั้นตอนต่อไป เราจะต้องจดบันทึกข้อมูลในกรอบหลังคำว่า “ลิงค์ของตัวไฟล์” เพื่อนำไปใส่ในบันทึกของเราที่ต้องการให้แสดงรูปนี้ออกมา

แต่เรามีวิธีที่ง่ายกว่าการจดบันทึกในกระดาษ โดยการนำเมาส์มาวางในกรอบหลังคำว่า “ลิงค์ของตัวไฟล์” ตรงตัวอักษรแรกสุด หรือท้ายสุด แล้วคลิกเมาส์ค้างไว้ เลื่อนเมาส์ให้เกิดแถบสีดำครอบตัวอักษร ตามรูป จากนั้น นำเมาส์ไปวางชี้ในแถบสีดำที่เกิดขึ้น พร้อมกับคลิกเมาส์ด้านขวา (ด้วยนิ้วกลางของเรา) จะเกิดเมนูขึ้นมา ให้เลื่อนเมาส์ไปที่ **Copy** แล้วคลิกเมาส์ด้วยนิ้วชี้ตามปกติ ก็เป็นอันว่าเราทำการ Copy ตัวอักษรทั้งหมดเข้าไปไว้ในเครื่องคอมพิวเตอร์ของเราแล้ว แทนการจดบันทึกด้วยกระดาษ

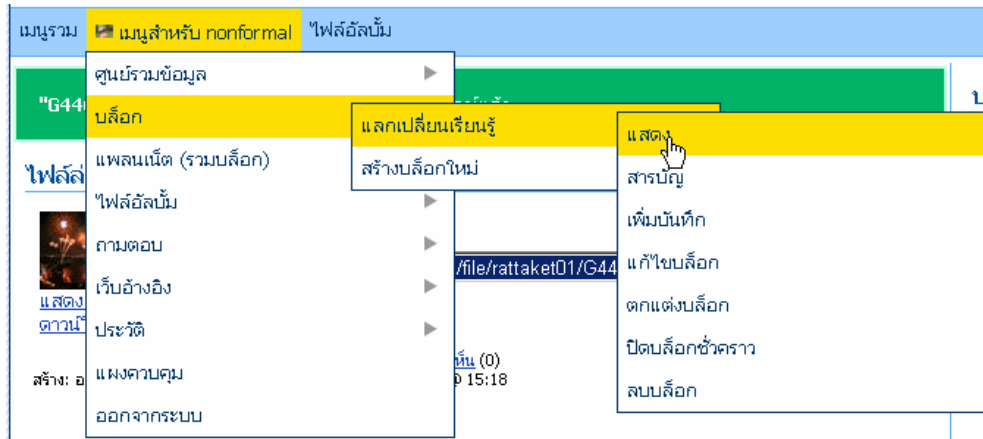

เสร็จแล้ว เราต้องกลับไปบันทึกของเรา เพื่อแก้ไขบันทึกครั้งแรกของเราโดยการเพิ่มเติมภาพเข้าไปด้วย

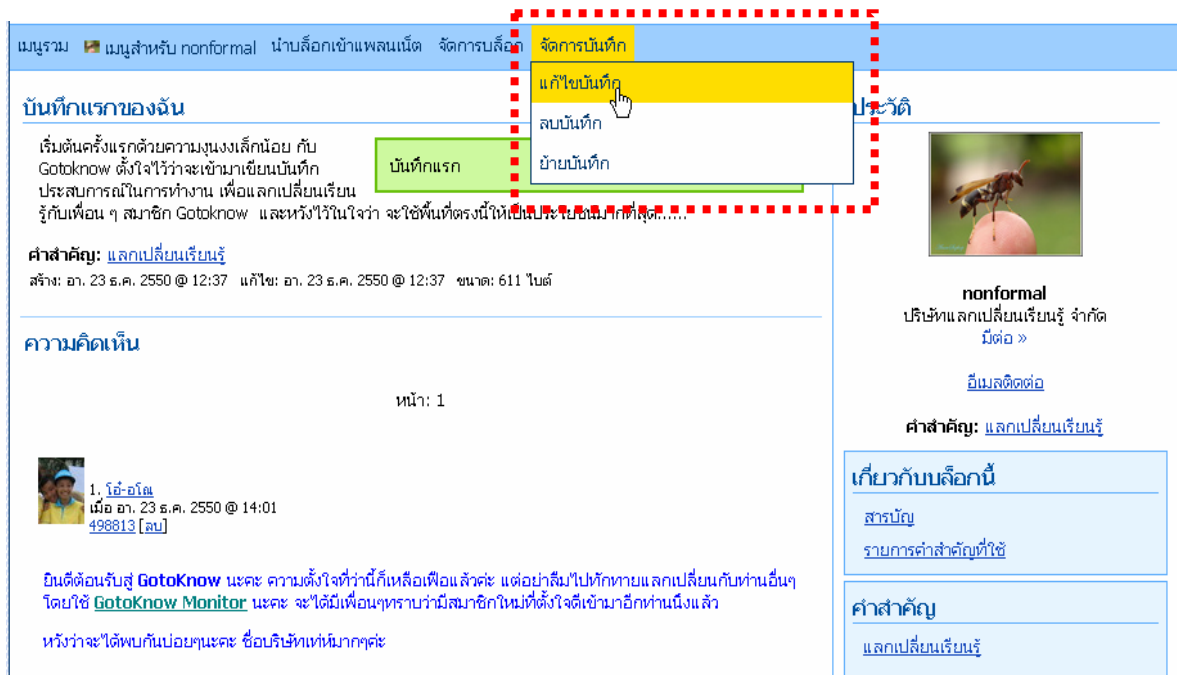

จากนั้น เข้าไปที่บันทึกแรกของเรา (หรือบันทึกอื่น ๆ ที่ต้องการ ถ้ามีการบันทึกไว้หลาย ๆ บันทึก แล้วเลือกไปที่เมนู จัดการบันทึก ต่อด้วย **“แก้ไขบันทึก”**

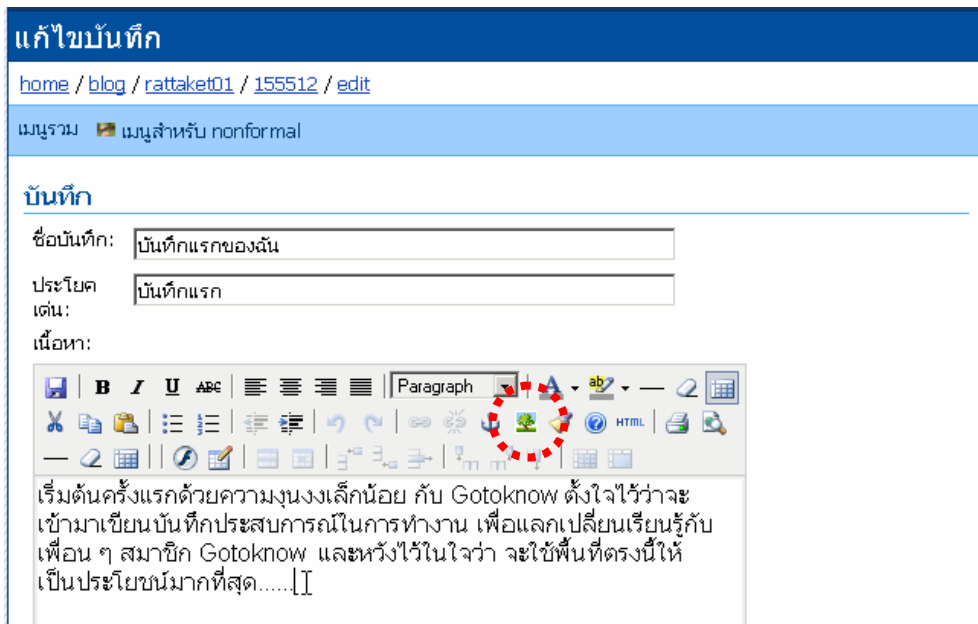

เมื่อเข้าสู่หน้าของการจัดการแก้ไขบันทึก อันดับแรก ขอแนะนำให้อัปโหลดภาพไว้หลังข้อความ เพื่อความง่ายในการจัดรูปภาพ โดยวางเคอร์เซอร์ไว้ท้ายสุดของข้อความ ให้เลื่อนเมาส์เข้าไปในกรอบเนื้อหา แล้วคลิกเมาส์ 1 ครั้ง ในท้ายตัวอักษรตัวสุดท้าย เพื่อให้ภาพที่นำมาใส่ต่ออยู่ท้ายข้อความ จากนั้น กลับมาดูเมนูเหนือข้อความ จะเห็นรูปคันไม้สีเขียว(ในวงกลมสีแดงตามรูป) ตัวนี้คือสัญลักษณ์ของการแทรกรูปภาพเข้าไปในบันทึก ให้เลือก**คลิกเมาส์ตรงนี้**

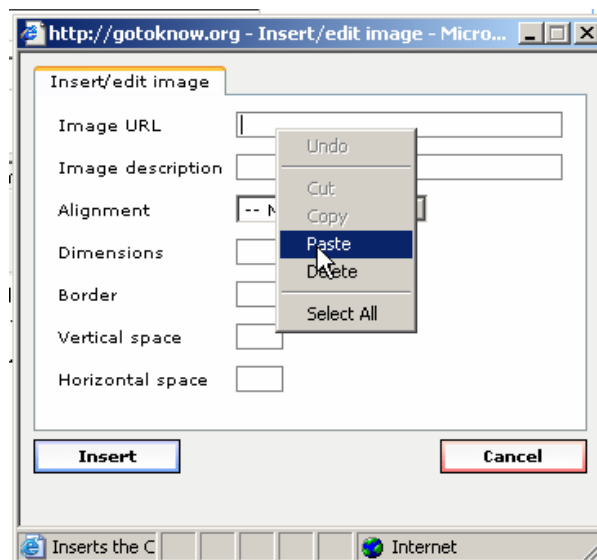

จะเกิดกรอบของการแทรกภาพขึ้นมา ให้วางเมาส์ในกรอบสี่เหลี่ยมหลังคำว่า Image URL แล้วคลิกเมาส์ด้านขวา จะเกิดเมนูขึ้นมา แล้วเลื่อนเมาส์ไปชี้ที่ **Paste** แล้วคลิกเมาส์ตามปกติ

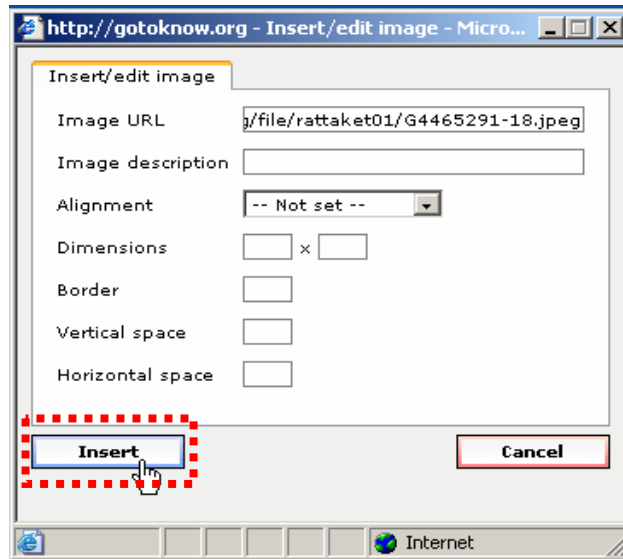

ข้อมูล Image URL ที่เรากัดลอกไว้ในเครื่อง ก็จะถูกนำมาวางไว้ในกรอบนี้ (ประหยัดเวลาและความยุ่งยาก ไม่ต้องพิมพ์ใหม่) จากนั้น เลื่อนเมาส์ไปคลิกที่ปุ่ม **“Insert”**

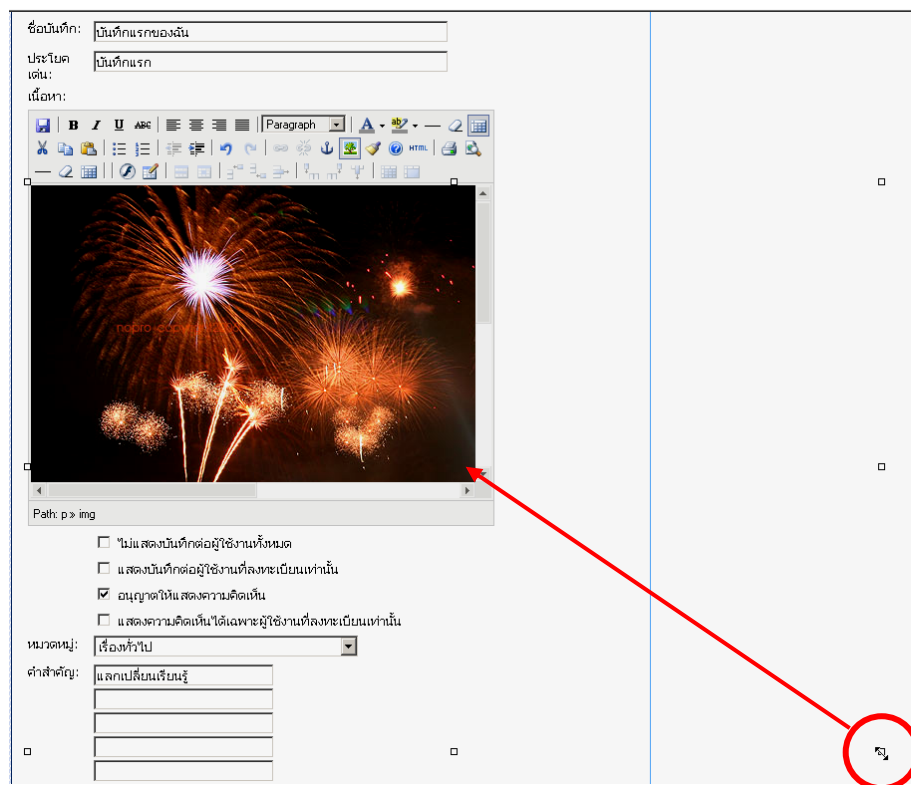

ภาพจะถูกนำมาใส่ไว้ในบันทึกทันที แต่จะมีขนาดใหญ่มาก จำเป็นต้องทำการย่อภาพก่อน วิธีง่ายๆ คือใช้เมาส์เลื่อนไปจับบริเวณปลายกรอบ (วงกลมสีแดงตามในภาพ) ให้เมาส์กลายเป็นลูกศรชี้เข้า-ออก แล้วคลิกค้างไว้ เลื่อนเมาส์เข้าไปด้านใน ให้ภาพย่อเข้าไป แต่ต้องเลื่อนเข้าไปจนถึงกรอบใน จึงจะปล่อยเมาส์ได้

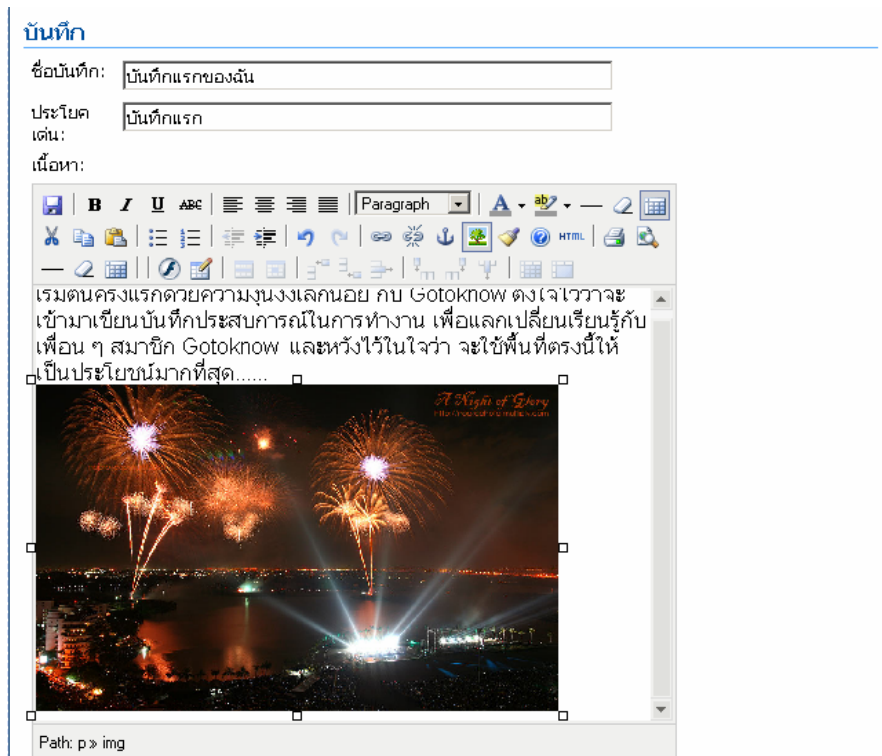

เสร็จแล้ว ก็จะมองเห็นภาพอยู่ในบันทึกของเราได้เลย นอกจากนี้ บนเมนูยังมีไอคอนสำหรับจัดการกับรูปแบบอักษรและอื่น ๆ ที่คล้าย ๆ กับในไมโครซอฟท์เวิร์ด ซึ่งใช้งานไม่ยาก หลังจากปรับแก้จนพอใจแล้ว อย่าลืมเลือกคลิกเมาส์ที่ ปุ่ม **“บันทึกเก็บ”** ที่อยู่ด้านล่างสุด

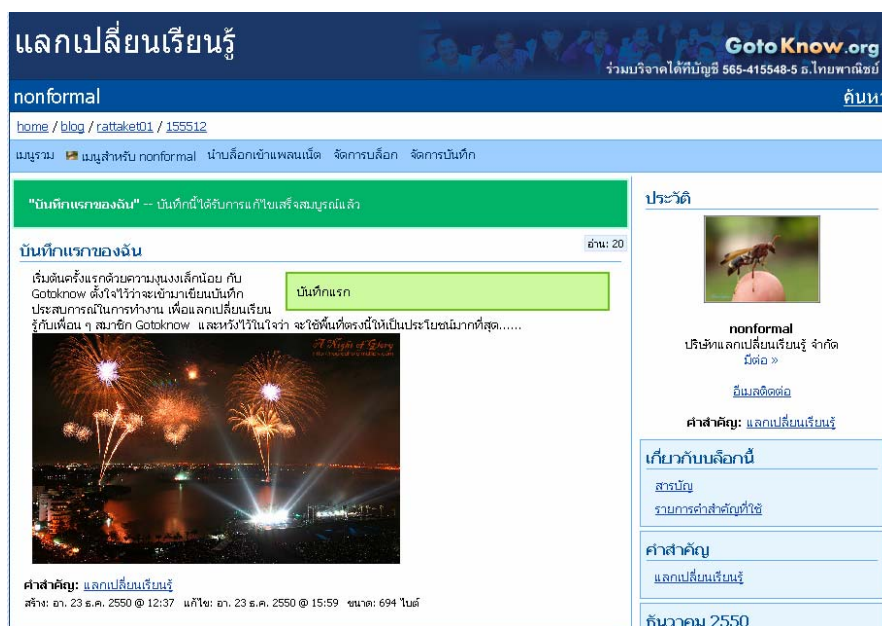

เมื่อบันทึกแล้ว ก็จะกลับมาที่หน้าบันทึกแรกของเรา และเห็นว่าภาพที่สวยงามตามที่เรานำมาเลือกปรากฏอยู่ในบันทึกของเรา

ออกจากระบบ

เมื่อต้องการเลิกใช้งาน หรือหยุดใช้งานเป็นเวลานาน ควรออกจากระบบก่อน ดังนี้

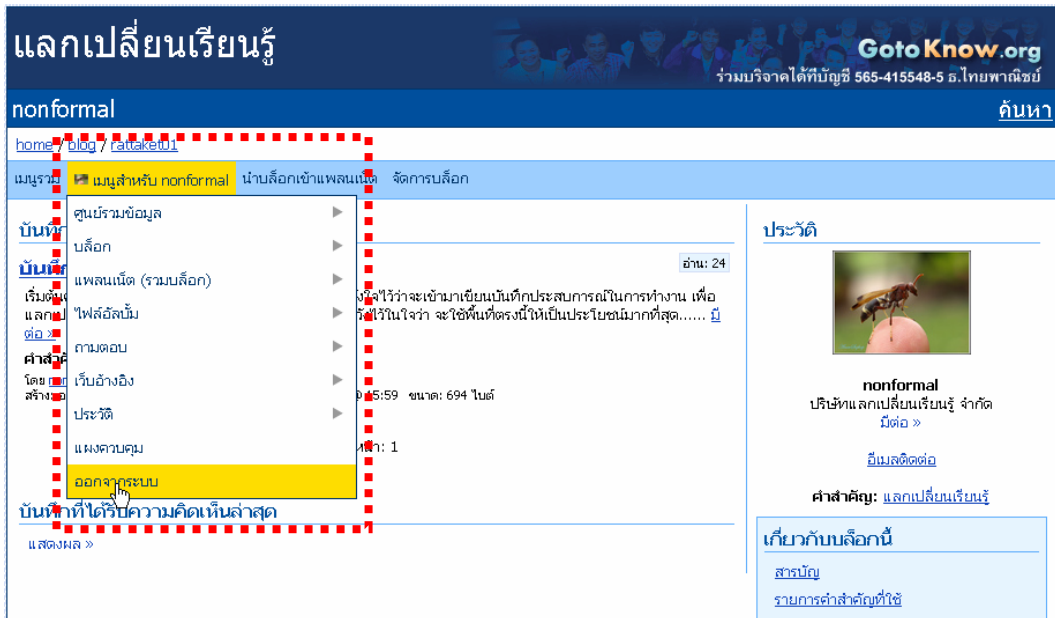

จากเมนู เลือกคลิกเมาส์ที่ “ออกจากระบบ”

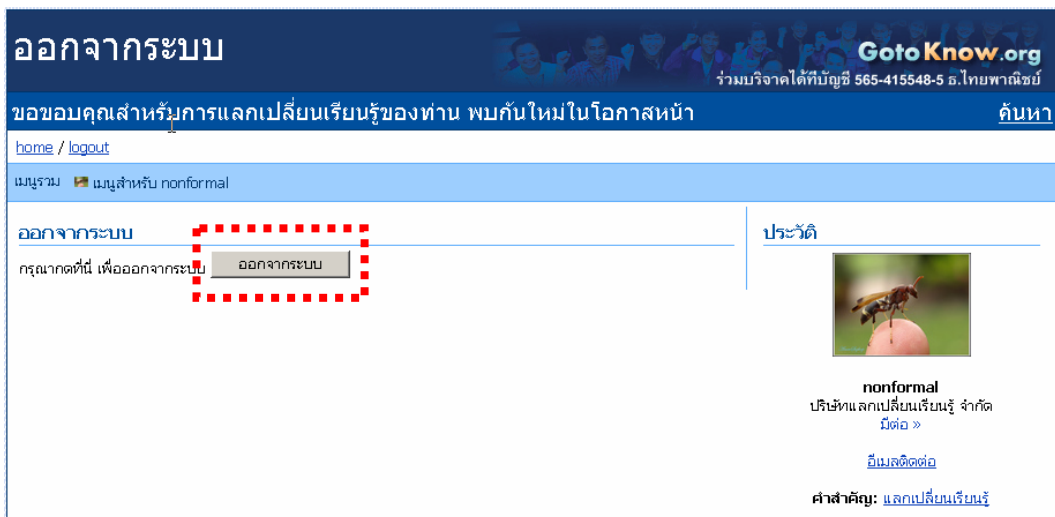

จากนั้น คลิกเมาส์ที่ปุ่ม “ออกจากระบบ” อีกครั้ง ก็เป็นอันเสร็จสิ้นการออกจากระบบ โดยสมบูรณ์

เข้าสู่ระบบอีกครั้ง

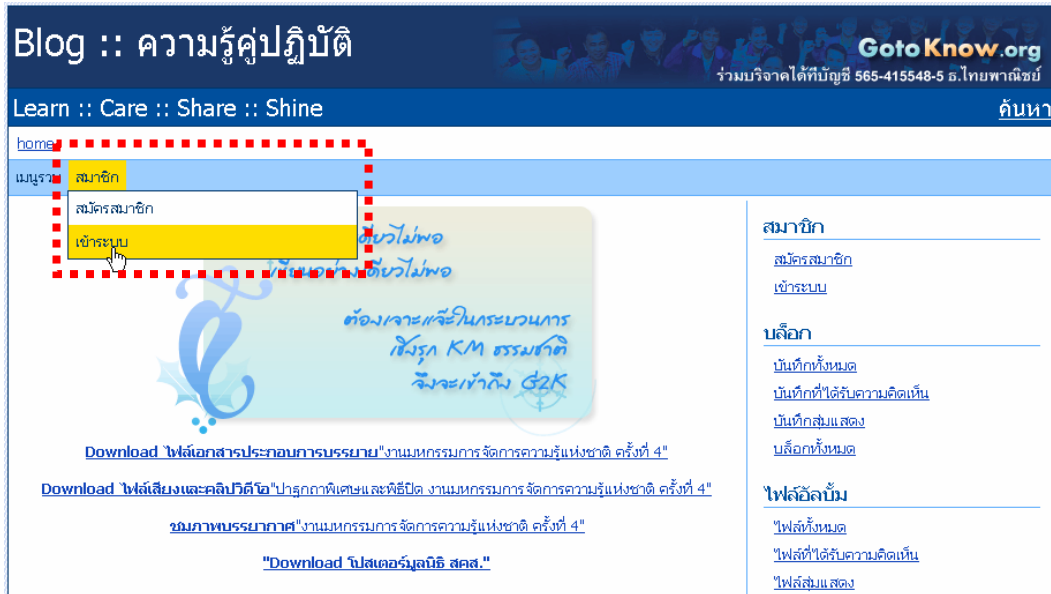

การเข้าสู่ระบบ เมื่อเริ่มต้นหลังจากเข้าสู่ www.gotoknow.org แล้ว ให้เลือกเมนู “สมาชิก” ตามด้วย “เข้าสู่ระบบ”

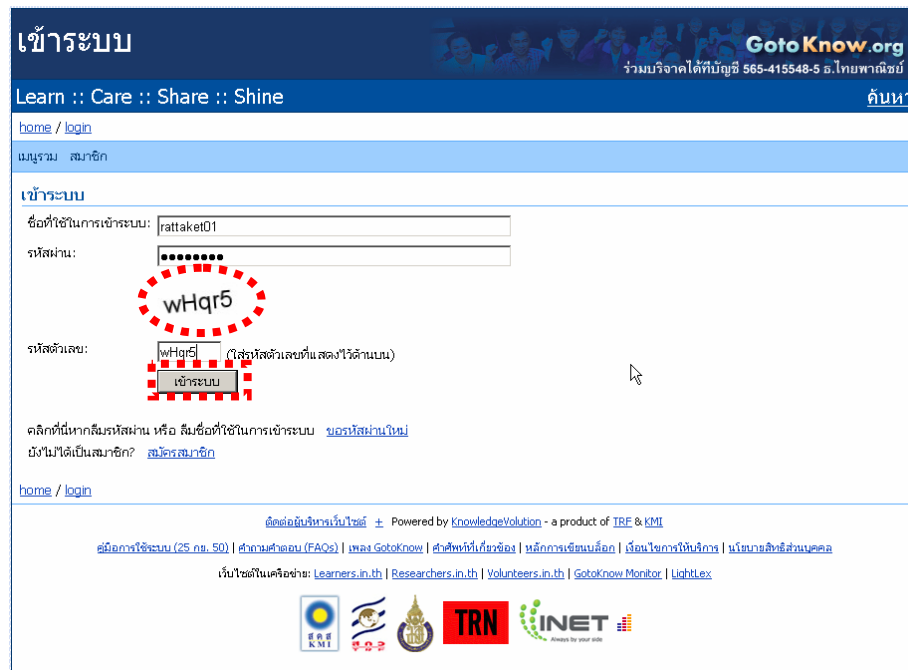

ก็จะเข้าสู่หน้าของการกรอกชื่อที่เข้าสู่ระบบ ตามด้วยรหัสผ่าน และรหัสตัวเลข ซึ่งให้ใช้เลขที่ Gotoknow สุ่มมาให้ (ตามวงกลมสีแดง) โดยตัวอักษรและตัวเลขนี้ จะไม่เหมือนกัน ทั้งนี้ การพิมพ์ให้พิมพ์ตามที่ปรากฏ โดยให้เหมือนกันทั้งตัวพิมพ์ใหญ่และตัวพิมพ์เล็ก แล้วคลิกเมาส์ที่ “เข้าสู่ระบบ”

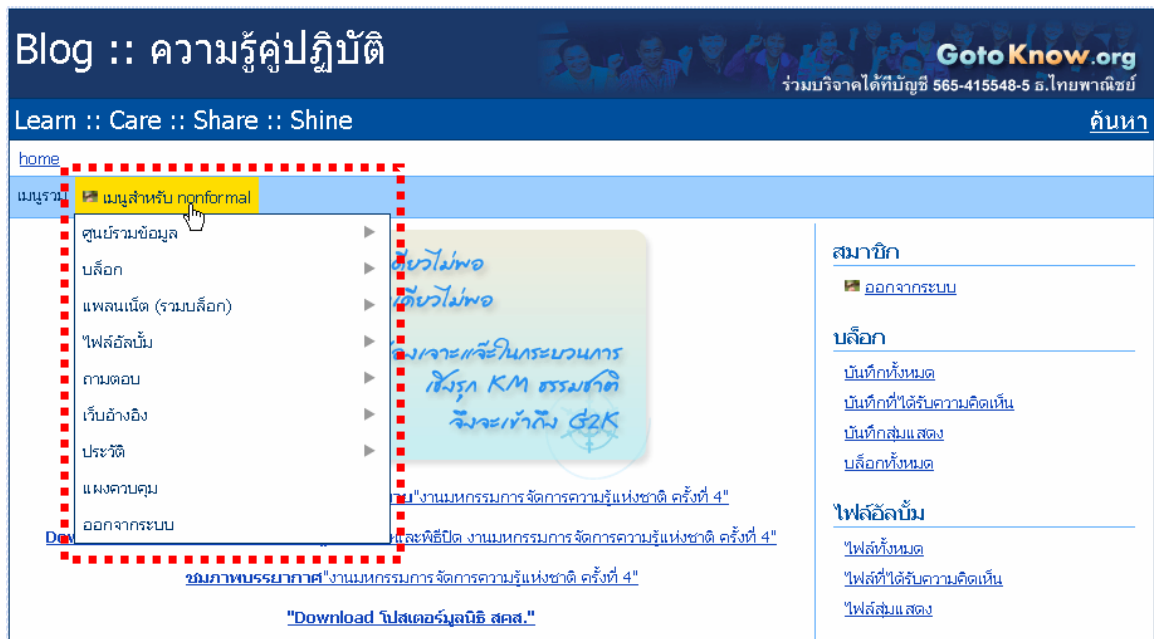

เมื่อเข้าสู่ระบบสำเร็จแล้ว ที่เมนูบาร์สีฟ้า จะเกิดข้อความ “เมนูสำหรับ **ผู้ใช้ระบบ**....” ขึ้นมา และสามารถเข้าไปเลือกเมนูใช้งานได้ ตามรูป

ค้นหาสิ่งที่สนใจในบล็อก Gotoknow

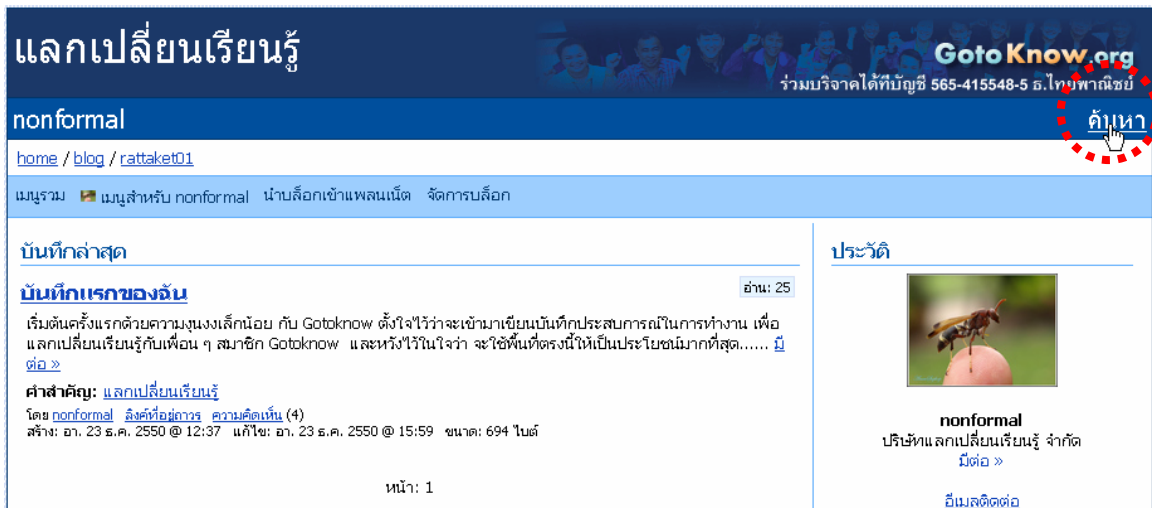

Gotoknow มีเครื่องมือสำหรับค้นหา โดยเป็นเครื่องมือของ Google แต่เป็นการค้นหาเฉพาะใน Gotoknow เท่านั้น ทำให้สะดวกในการสืบค้นข้อมูลเป็นอย่างมาก และการใช้เครื่องมือค้นหาช่วยในการเรียนรู้ของเราได้มาก เราจะมาทดลองค้นหากัน ในเบื้องต้น เลื่อนเมาส์ไปคลิกที่ “ค้นหา”

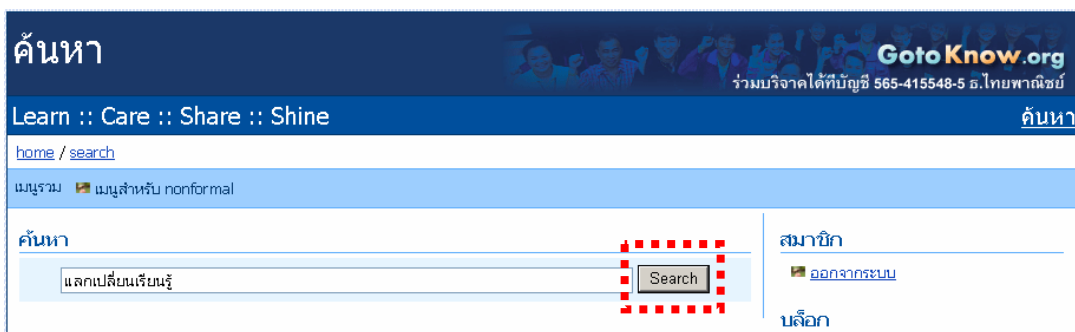

มาลองหาจากคำว่า “การใช้งานบล็อกเบื้องต้น” โดยพิมพ์ข้อความเข้าไปในกรอบสี่เหลี่ยม จากนั้นคลิกเมาส์ที่ “Search”

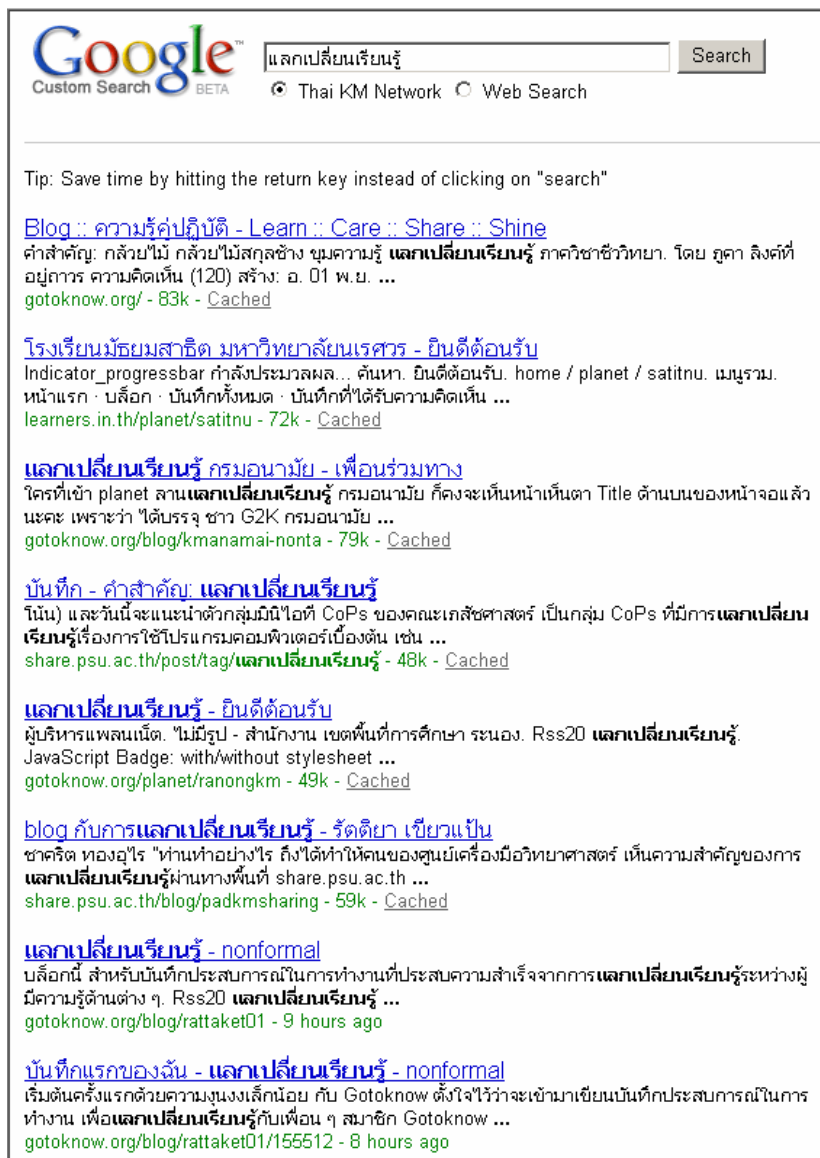

เราจะเห็นว่า มีผู้ใช้คำว่า “แลกเปลี่ยนเรียนรู้” ในบล็อกมากมาย และสามารถเลือกคลิกเม้าส์
 ขึ้นมาดูข้อมูลได้เลย

แพลนเน็ต (รวมบล็อก)

แพลนเน็ตคืออะไร อย่างที่เคยกบอกไว้ตั้งแต่ตอนเริ่มต้น มันคือห้อง ๆ หนึ่งที่ทำหน้าที่รวมบันทึกของผู้อื่นที่เราสนใจเข้ามาไว้ในนี้ ไม่ใช่การไป COPY เข้ามา แต่เปรียบเสมือนการจำลองเงาของบันทึกคนอื่นเข้ามาไว้ พูดย่าง ๆ ก็คือตั้งกระจกเงาไว้ที่ห้องแพลนเน็ต แล้วให้มันส่องออกไปเพื่อสะท้อนบันทึกของคนอื่นเข้ามา หากเราสนใจบันทึกของคน 10 คน ในห้องแพลนเน็ตก็จะมีกระจกเงาไว้สะท้อน 10 บาน เป็นต้น

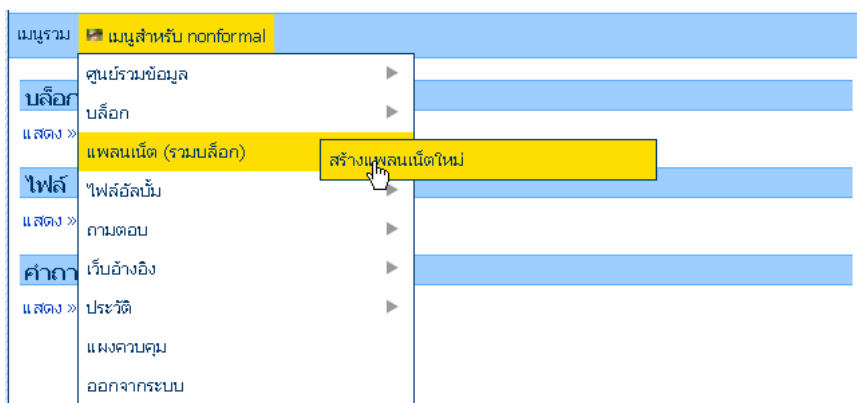

เริ่มต้นสร้างแพลนเน็ต ไปที่แถบเมนู เลือกชี้เมาส์ที่เมนูของเรา แล้วเลื่อนเมาส์มาที่ แพลนเน็ต (รวมบล็อก) เลื่อนเมาส์ไปคลิกที่ “สร้างแพลนเน็ตใหม่”

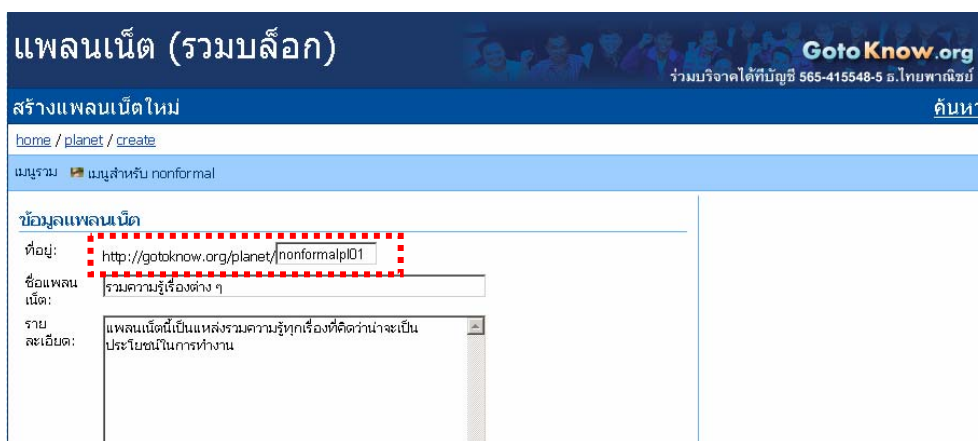

จะเข้าสู่หน้าต่างของการสร้างแพลนเน็ต โดยจะมีช่องให้กรอกข้อมูล เริ่มตั้งแต่ ที่อยู่ของแพลนเน็ต ซึ่งในที่นี้ผู้เขียนใช้คำว่า nonformalpl01 โดยใช้ชื่อในระบบที่ตัวเองตั้งไว้มาใส่ และตามด้วยคำว่า pl ย่อมาจาก planet และตามด้วย 01 เพื่อง่ายต่อการจำว่า ที่อยู่ก็คือแพลนเน็ตห้องแรก (เราสามารถเข้าสู่แพลนเน็ตของเราได้โดยตรง โดยพิมพ์ <http://gotoknow.org/planet/nonformalpl01> ใน Address บาร์ ของ Internet Explorer ได้เลย) จากนั้นใส่ชื่อแพลนเน็ต ตามด้วยรายละเอียด

และใส่คำสำคัญ ท้ายสุด เลื่อนเมาส์ไปคลิกที่ “สร้าง” ได้เลย

เราก็จะมีแพลนเน็ตชื่อ รวมความรู้เรื่องต่าง ๆ ของเราขึ้นมา สังเกตดูที่ได้คำว่า บันทึกที่ถูกรวบรวมล่าสุด จะบอกว่า ไม่มีบันทึก เนื่องจากเรายังไม่ได้เข้าไปเลือกบันทึกของใครมาอยู่ในแพลนเน็ตของเรา

เมื่อเรามีแพลนเน็ตแล้ว ขั้นตอนต่อไปคือเข้าไปเลือกดูบล็อกที่เราสนใจ และนำมาเก็บไว้ในแพลนเน็ตของเรา ในที่นี้เราจะกลับไปดูที่บล็อกและบันทึกของเราเพื่อดูข้อมูลของคนที่มาแสดงความคิดเห็นในบันทึกของเรา และจะลองดึงบันทึกของเขาเข้ามาในแพลนเน็ตของเรา

จากบันทึกแรกของเรา คนแรกที่มาแสดงความคิดเห็นคือคุณ ไอ้-อโณ เราจะลองเข้าไปดูบันทึกของคุณไอ้ โดยเลื่อนเมาส์ไปคลิกที่ชื่อ ไอ้-อโณ

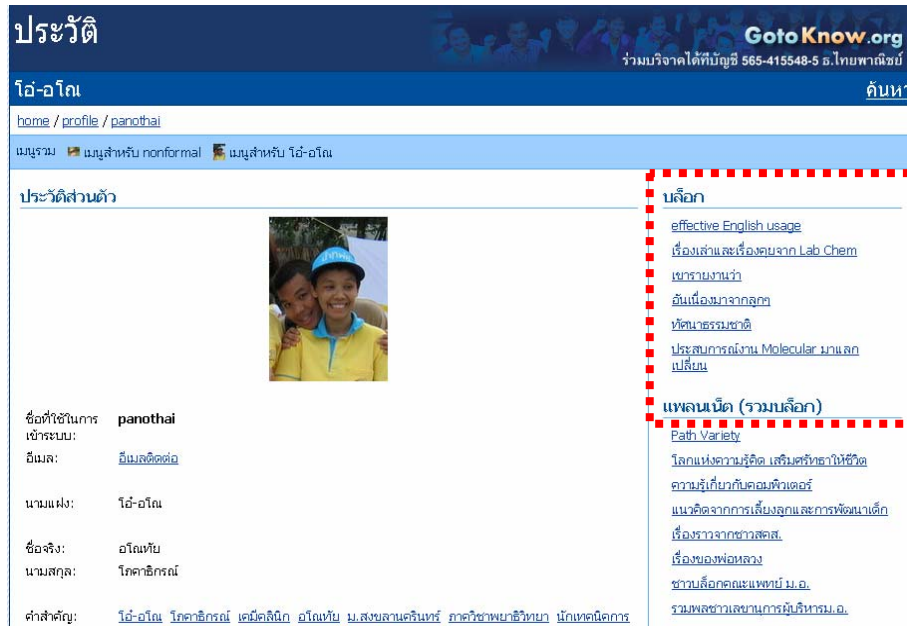

หน้าเว็บก็จะเปลี่ยน เป็นหน้าประวัติของคุณ โอ้-โอ โน เมื่อคุณด้านขวาตรง บล็อก จะเห็นว่า คุณ โอ้ มีบล็อก หรือสมุดหลายเรื่องมาก แสดงว่ามีความสนใจหลายเรื่อง เราจะลองเข้าไปดูบล็อกเรื่อง “เรื่องเล่าและเรื่องคุยจาก Lab Chem” ของคุณ โอ้กัน โดยเลื่อนเมาส์มาคลิกที่คำว่า “เรื่องเล่าและเรื่องคุยจาก Lab Chem”

ก็จะเข้าไปดูบล็อกหรือสมุด เรื่องเล่าและเรื่องคุยจาก Lab Chem ของคุณ โอ้ จะเห็นว่า มีบันทึกต่าง ๆ อยู่มากมาย โดยบันทึกล่าสุดจะอยู่ด้านบนสุด คราวนี้ เราจะมา “นำบล็อกเข้าแพลนเน็ต” ของเรากันบ้าง ให้เลื่อนเมาส์มาที่คำว่า นำบล็อกเข้าแพลนเน็ต เลื่อนมาคลิกที่ “นำบล็อกเข้าแพลนเน็ต”

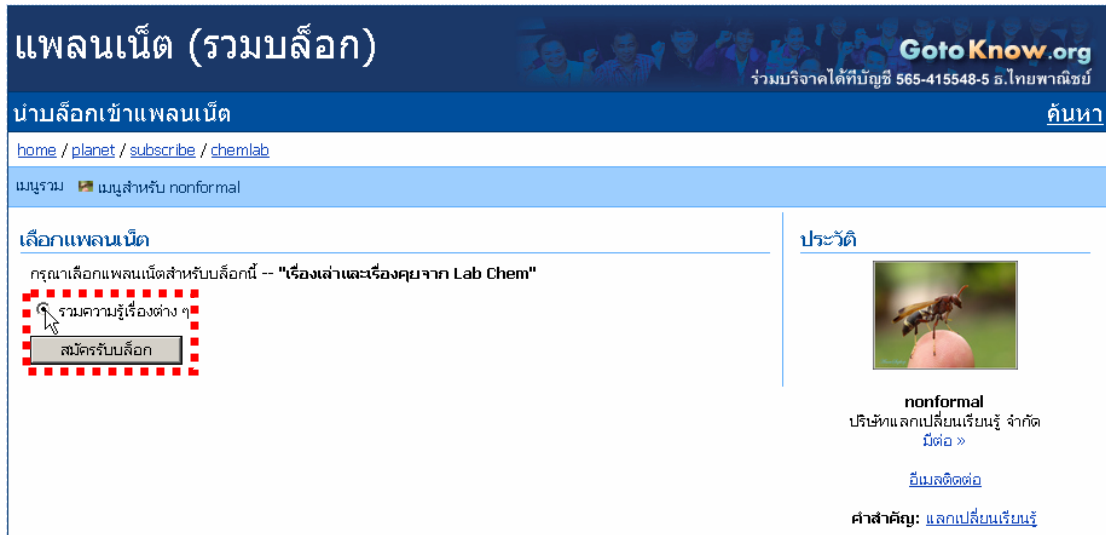

เราจะกลับ มาเข้าสู่แพลนเน็ต และมีการเลือกว่าจะให้บล็อกที่เราเลือกอยู่ในแพลนเน็ตใด แต่เราได้สร้างไว้แค่ 1 แพลนเน็ต โดยชื่อว่า “รวมความรู้เรื่องต่าง ๆ” ให้เลื่อนเมาส์ไปคลิกเพื่อมาร์คจุดหน้าหัวข้อ “รวมความรู้เรื่องต่าง ๆ แล้วคลิกเมาส์ที่ปุ่ม “สมัครรับบล็อก”

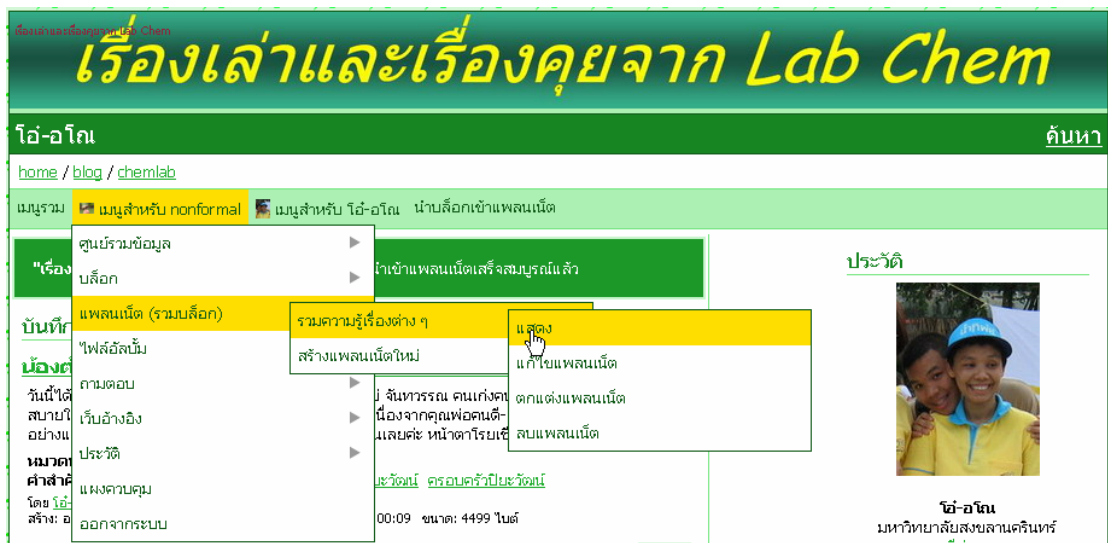

หน้าต่างก็จะกลับมาที่หน้าบล็อกของคุณ โอ้อีกครั้ง คราวนี้เราจะเข้าไปดูแพลนเน็ตของเรา ว่ามีบันทึกของคุณ ไอ้ เข้าไปอยู่จริงหรือไม่ โดยเข้าไปที่เมนูของเรา ตามรูป

GotoKnow.org
ร่วมบริจาคได้ที่บัญชี 565-415548-5 ธ.ไทยพาณิชย์

รวมความรู้เรื่องต่าง ๆ

ค้นหา

home / planet / nonformalpl01

เมนูรวม เมนูสำหรับ nonformal จัดการแพลนเน็ต

บันทึกที่ถูกรวบรวมล่าสุด

อ่าน: 35

เรื่องเล่าและเรื่องคุยจาก Lab Chem » น้องต้นไม้...ด.ช.ปิยะวิชญ์ ปิยะวัฒน์ ของพวกเราในวันที่ยามุ 24 วัน

วันนี้ได้ไปเยี่ยมเยียน พระเอกตัวน้อย อีกครั้งหนึ่ง คุณแม่ จันทรรณ คนเก่งคนดีของเรา ดูจะผ่อนคลายสบายใจขึ้น แม้จะดูเหน็ดเหนื่อยเพราะต้องรับภาระหนัก เนื่องจากคุณพ่อคนดี- อ.ธวัชชัย ของเราเป็นไข้หวัดอย่างแรง ต้องดื่ม ฟ้าทะลายโจร กินกันเป็นกาน้ำทั้งก้านเลยละ หน้าตาโรยเขียว ส่วนพระเอก- นี... [มีต่อ >](#)

หมวดหมู่: [สังคม](#) [ครอบครัว](#) [ชุมชน](#) [เศรษฐกิจ](#)
คำสำคัญ: [หลาน](#) [แห่งชาติ](#) [gotoknow](#) [ด.ช.ปิยะวิชญ์](#) [ปิยะวัฒน์](#) [ครอบครัว](#) [ปิยะวัฒน์](#)
 โดย [ไอ้-อโธ](#) [สิ่งดีที่อยู่ถาวร](#) [ความคิดเห็น](#) (7)
 สร้าง: อา. 23 ธ.ค. 2550 @ 23:26 แก้ไข: จ. 24 ธ.ค. 2550 @ 00:09 ขนาด: 4499 ไบต์

อ่าน: 38

เรื่องเล่าและเรื่องคุยจาก Lab Chem » ทำผิดแล้ว...รับผิวยังไงถึงจะดี

สัปดาห์นี้มีตัวอย่างของการทำผิดที่เป็นความผิดจริงๆ ถึง 2 เหตุการณ์ จากคนละคน เป็นความผิดที่เกิดขึ้นได้ โดยที่คนทำผิดก็ไม่มีข้อแก้ตัวใดๆ เพราะเป็นความบกพร่องของเราเองจริงๆ แม้จะมีเหตุผล แต่คนทำผิดเองก็รู้ว่า คนที่เอาโทษอยู่คงไม่ยอมรับสาเหตุที่เราบอกแน่ๆ สิ่งที่จะเขียนไม่เกี่ยวกับรายละเอียดของ... [มีต่อ >](#)

หมวดหมู่: [ข้อคิดชีวิต](#) [ปรัชญา](#) [ศาสนา](#)
คำสำคัญ: [ความผิด](#) [ทำผิด](#) [วิธีปฏิบัติ](#)
 โดย [ไอ้-อโธ](#) [สิ่งดีที่อยู่ถาวร](#) [ความคิดเห็น](#) (0)
 สร้าง: ส. 22 ธ.ค. 2550 @ 23:45 แก้ไข: อา. 23 ธ.ค. 2550 @ 00:06 ขนาด: 3454 ไบต์

อ่าน: 47

เรื่องเล่าและเรื่องคุยจาก Lab Chem » ยืม...

สัญลักษณ์ประจำตัวที่ใครๆก็จำได้ ก็คือ การยืม จำไม่ได้ว่า ได้มาจากไหน ต้องกราบขอพระคุณ.. บพกาธิ...ที่สรรสร้างมาให้ สมุดที่ระลึกที่เพื่อนๆชาวต่างชาติทุกคน ทุกที่ที่ไป ต่างก็บอกตรงกันว่าเราเป็นคน "ช่างยืม" และทำให้เพื่อนๆประทับใจและมีความสุขไปกับกริยามของเรา ยืม... [มีต่อ >](#)

หมวดหมู่: [สังคม](#) [ครอบครัว](#) [ชุมชน](#) [เศรษฐกิจ](#)
คำสำคัญ: [การยืม](#) [การให้](#)
 โดย [ไอ้-อโธ](#) [สิ่งดีที่อยู่ถาวร](#) [ความคิดเห็น](#) (6)
 สร้าง: ส. 21 ธ.ค. 2550 @ 23:50 แก้ไข: ส. 22 ธ.ค. 2550 @ 00:38 ขนาด: 8226 ไบต์

บล็อกในแพลนเน็ตนี้ (1)

[เรื่องเล่าและเรื่องคุยจาก Lab Chem](#) [X]

คำสำคัญ

[รวมความรู้](#)

แพลนเน็ตนี้เป็นแหล่งรวมความรู้ทุกเรื่องที่คุณคิดว่าน่าจะเป็นประโยชน์ในการทำงาน

ผู้บริหารแพลนเน็ต

[nonformal](#)

เราจะเห็นว่า หน้าเว็บเปลี่ยนไปเป็นแพลนเน็ต “รวมความรู้เรื่องต่าง ๆ” และมีบันทึกของคุณ ไอ้เข้ามาเต็มไปหมด แต่ยังมีแค่ของคุณไอ้ คนเดียว เพราะเรายังไม่ได้ไปเลือกบันทึกของคนอื่นมาใส่

เมื่อผู้เขียนลงไปดื่งบันทึกของคุณ Tanu Polbhun เข้ามาใส่ในแพลนเน็ต ก็จะพบว่าในแพลนเน็ตมีบันทึกของทั้งสองท่านเข้ามาอยู่ในนี้แล้ว โดยเรียงลำดับไปตามวันที่ ๆ เขียน และเมื่อมีการเขียนบันทึกใหม่จากทั้งสองท่าน บันทึกนั้นก็เข้ามาอยู่ในนี้โดยอัตโนมัติ ซึ่งทำให้เราสามารถติดตามข้อบันทึกของผู้ที่เราสนใจได้ทันที โดยไม่ต้องเสียเวลาไปเปิดบล็อกของเจ้าตัวโดยตรง

ถึงช่วงสุดท้าย ผู้เขียนคาดหวังว่า ท่านผู้อ่านน่าจะได้รับความรู้เรื่องการใช้งานเว็บบล็อกของ Gotoknow ในเบื้องต้น และสามารถใช้งานในเบื้องต้น (เน้นย้ำว่า เฉพาะเบื้องต้น) เพราะในส่วนของ การใช้งานที่ละเอียดซับซ้อน หากเข้าใจเบื้องต้นแล้ว ก็จะ สามารถต่อยอดได้เองโดยไม่ยาก ที่สำคัญคือ องค์ความรู้ทั้งหลาย มีอยู่ในบล็อกแห่งนี้แล้ว ไม่ว่าจะ เป็นด้านการปรับแต่งเว็บบล็อกให้สวยงาม รวมถึง ลูกเล่นอื่น ๆ จะมีสมาชิกชาวบล็อกมาถ่ายทอดองค์ความรู้เหล่านี้ไว้อยู่แล้ว ท่านสามารถใช้การสืบค้น ให้เป็นประโยชน์ได้อย่างเต็มที่

เหนือสิ่งอื่นใด เรื่องราวที่ท่านจะบันทึกลงไป ใน Gotoknow นั้นสำคัญยิ่งกว่า เพราะนั่นคือ ความรู้ที่จะต่อยอดให้กับเพื่อนสมาชิก รวมถึงการรับความรู้จากเพื่อนสมาชิกเข้ามาต่อยอดความรู้ ของตนเอง สิ่งเหล่านี้จะก่อให้เกิดวงจรการเรียนรู้ที่ต่อเนื่องไม่มีที่สิ้นสุด และถือว่าเป็นประโยชน์ ของการใช้งานเว็บบล็อกของ Gotoknow อย่างแท้จริง.....