

อบรมเชิงปฏิบัติการการใช้โปรแกรม Student 2544

งานข้อมูลการศึกษาขั้นพื้นฐาน

งานทะเบียนนักเรียน

งานวัดผลรวม

Students' 2544 Program
Version JJ Final
Compile: 20/05/2551

รหัสโรงเรียน 01110303
ช่วงชั้นที่ 4 ปีการศึกษา 2550 ชั้นปีที่ 3 ภาคเรียนที่ 2

เลือกระบบงาน
ชื่อผู้ใช้
รหัสผ่านทำงาน
เส้นทางฐานข้อมูล

งานทะเบียนนักเรียน
งานข้อมูลการศึกษาขั้นพื้นฐาน
งานทะเบียนนักเรียน
งานวัดผลรวม
งานปกครอง
งานตารางสอน

สร้างสรรค์โดยครูอภัยพร สบเค็ญ ๕-Mail:Pot2000@hotmail.com
สังกัดโรงเรียนโพธารามศึกษาสอ.โพธาราม จ.ราชบุรี สพท.สป.๒
สงวนลิขสิทธิ์ตามพระราชบัญญัติลิขสิทธิ์ พ.ศ.2537

โรงเรียนราชวินิตบางแก้ว ในพระบรมราชูปถัมภ์ สพท.สป.เขต 2

14-15 สิงหาคม 2551

แนวทางที่จำเป็นในการปฏิบัติงานเบื้องต้น

- ติดตั้งโปรแกรม **student 2544**
- [ติดตั้งโปรแกรม **Semester** (แยกรายภาคของงานทะเบียน)
+Book Mark (แยกสมุด ปพ.5 รายบุคคล)
+ Book Mark5 of students'44
(แยกสมุด ปพ.5 รายบุคคลของงานทะเบียนหลัก)
+ Book Mark5 of Semester
(แยกสมุด ปพ.5 รายบุคคลของงานทะเบียนรายภาค)]

- **ติดตั้งข้อมูลพื้นฐาน — เลขประจำตัวนักเรียน — ข้อมูลโรงเรียน**
- **บันทึกทะเบียนครู**
- **บันทึกหลักสูตร(กำหนดรายวิชา-ครูผู้สอนเบื้องต้น)**
- **บันทึกงานทะเบียนนักเรียน-รับนักเรียนเข้าใหม่-ปรับปรุงทะเบียนนักเรียน-แจ้งจบ (บันทึกเลขที่ ปพ.1)-ลาออก**
- **ลงทะเบียนเรียน**
- **บันทึกคะแนน**
- **รายงาน ชุดปพ.**
- **อื่นๆ(บันทึกข้อมูลพื้นฐานสถานศึกษา) การใช้โปรแกรมเสริมต่างๆ**

กำหนดและติดตั้งโปรแกรม

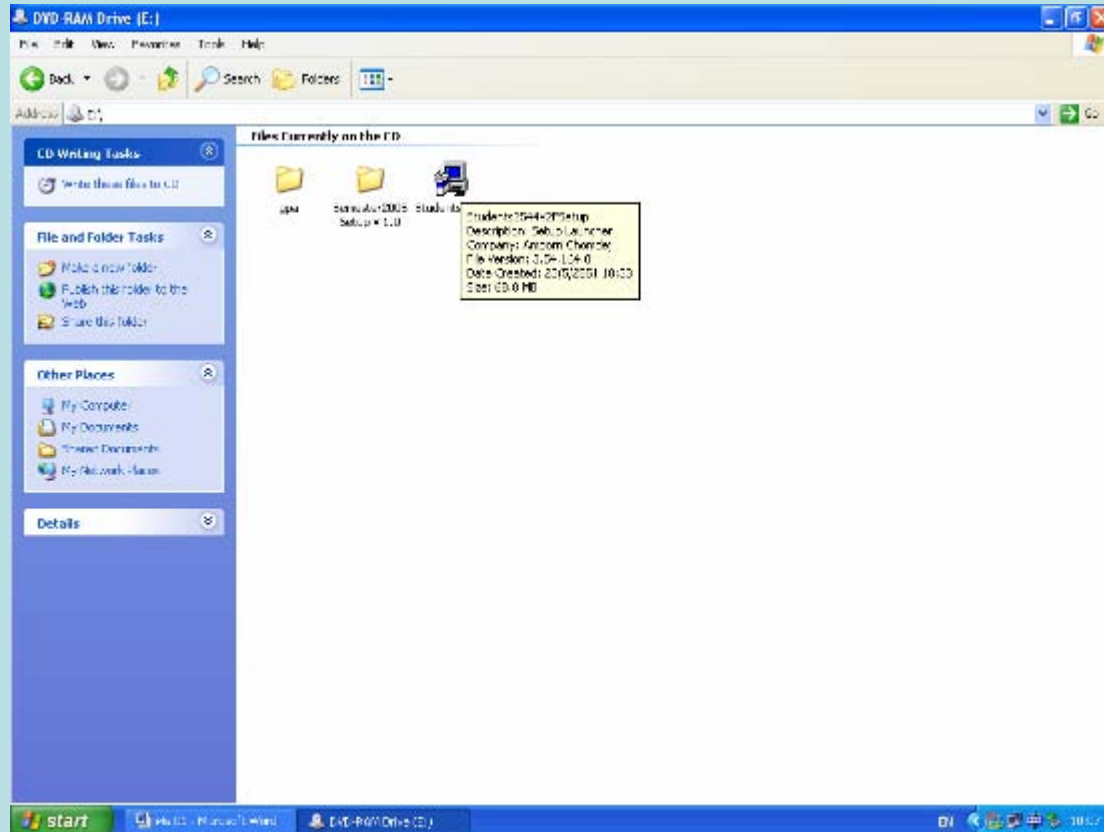

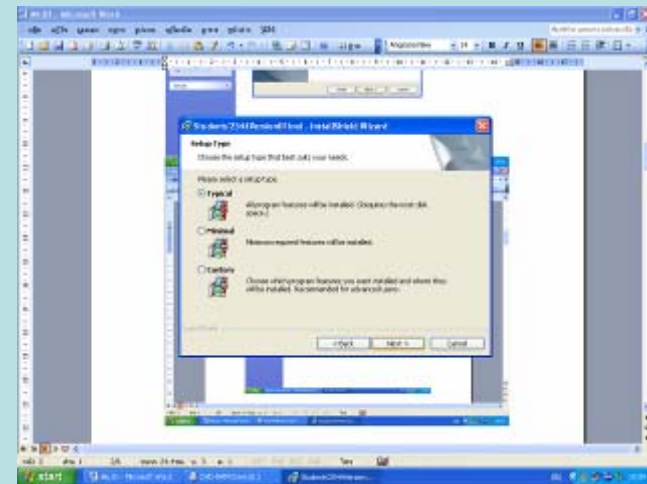
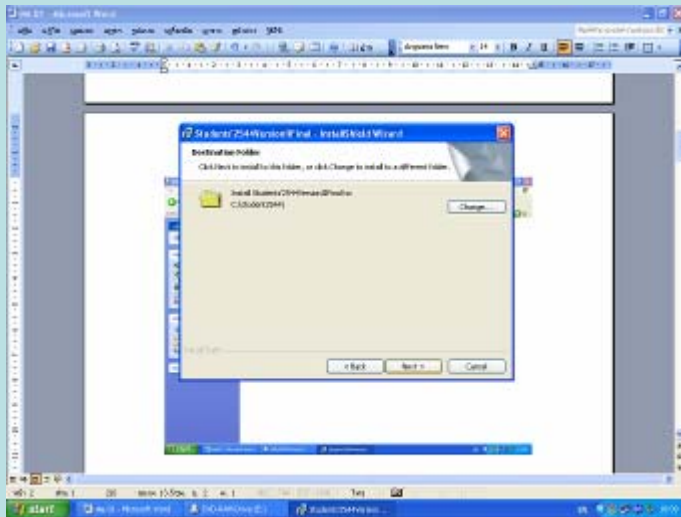
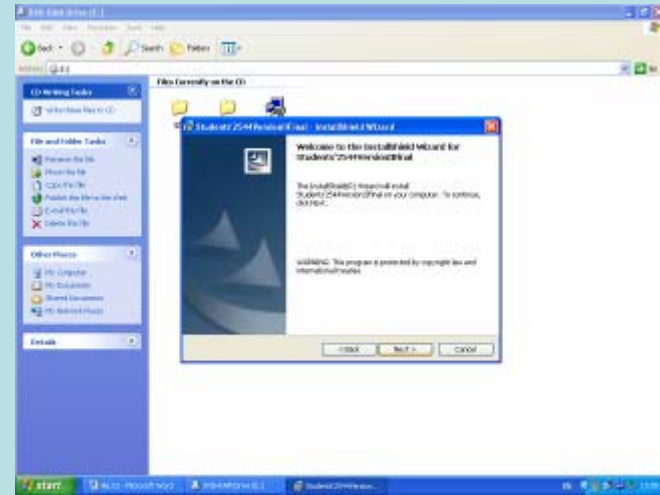

การติดตั้งโปรแกรม student 2544

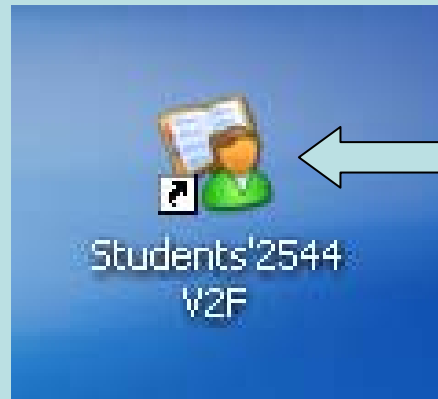
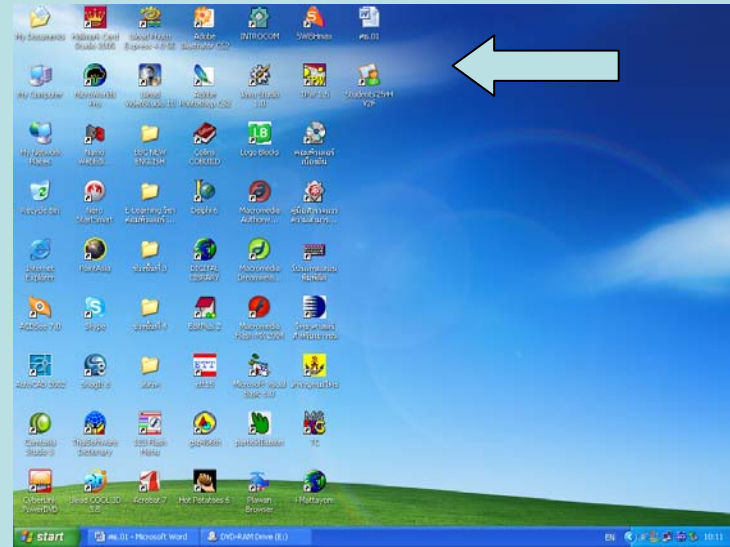
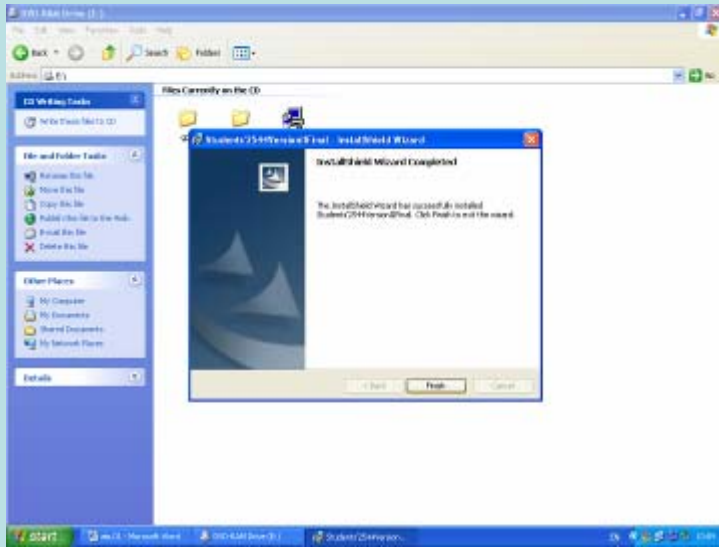

เสร็จการติดตั้งโปรแกรม **student 2544**

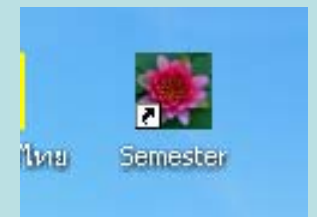
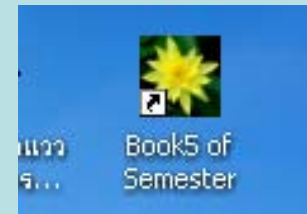
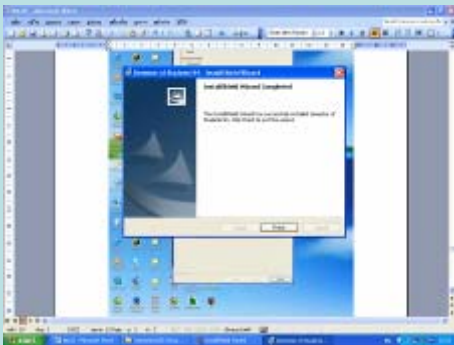
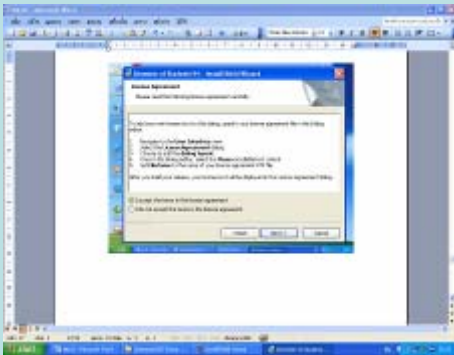

ติดตั้งโปรแกรม **Semester**

- ติดตั้งข้อมูลพื้นฐาน – เลขประจำตัวนักเรียน(ช่วงชั้นที่ – ปีที่เริ่มต้น)

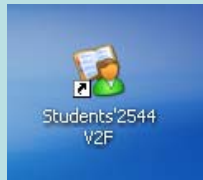

โปรแกรมข้อมูลและสารสนเทศโรงเรียน [Students'2544 Version II F]

Students'2544 Program
Version II Final

รหัสโรงเรียน 01110303

ช่วงชั้นที่ 2 ชั้นปีที่ 1

ปีการศึกษา 2551 ภาคเรียนที่ 0

เลือกระบบงาน

ชื่อผู้ใ้

รหัสผ่านใช้งาน

เส้นทางฐานข้อมูล C:\BasicSchool

Install DataBase OK

การติดตั้งฐานข้อมูลเสร็จสิ้น

สร้างสรรค์โดยคุณอุบพร ทบเค็จ E-Mail: Pota2000@hotmail.com

สังกัดโรงเรียนโพธารามศึกษา อ.โพธาราม จ.ราชบุรี สพก.สบ.๒

สงวนลิขสิทธิ์ตามพระราชบัญญัติลิขสิทธิ์ พ.ศ. 2537

รหัสโรงเรียน 01110303

ช่วงชั้นที่ 2 ชั้นปีที่ 1

ปีการศึกษา 2551 ภาคเรียนที่ 0

เลือกระบบงาน งานข้อมูลการศึกษาขั้นพื้นฐาน

ชื่อผู้ใ้ Admin

รหัสผ่านใช้งาน 123456

เส้นทางฐานข้อมูล C:\BasicSchool



• ติดตั้งข้อมูลพื้นฐาน- หมายเลขประจำตัวนักเรียน

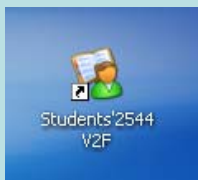
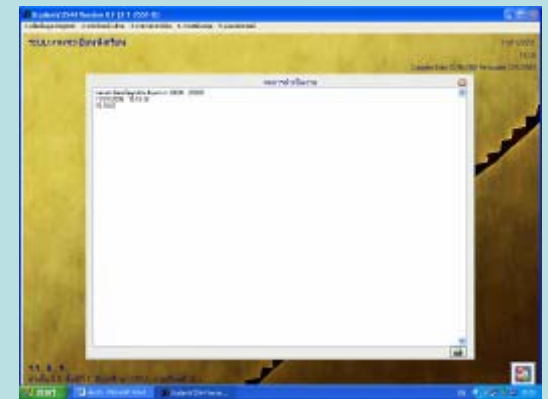
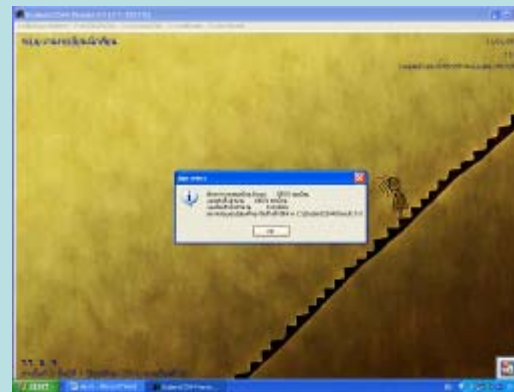
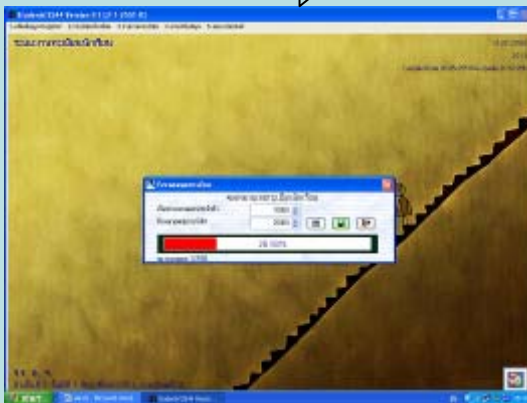
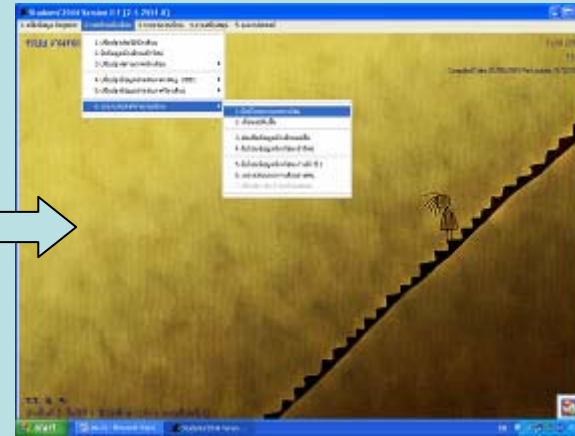
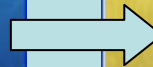

• งานทะเบียนนักเรียน-2-6-1

• ติดตั้งข้อมูลพื้นฐาน— ข้อมูลโรงเรียน



Students'2544 Version II F [4-3-2550-2]

1.เพิ่มข้อมูล Register 2.ทะเบียนนักเรียน 3.รายงานทะเบียน 4.งานสนับสนุน 5.อเนกประสงค์

ระบบ:งานทะเบียนนักเรียน

11/01/2551
20:59
Compiled Date 20/05/2551 Re-Update 31/12/2561

รหัสสถานศึกษา	01110303	วันเดือนปีที่ก่อตั้ง	09/03/2515
ชื่อสถานศึกษา	ราชวินิตบางแก้ว ในพระบรมราชูปถัมภ์	กระทรวงต้นสังกัด	กระทรวงศึกษาธิการ
สังกัด	สำนักงานเขตพื้นที่การศึกษามุทพรปราการเขต 2	กรมต้นสังกัด	สำนักงานคณะกรรมการการศึกษาขั้น
สถานศึกษาตั้งอยู่ เลขที่	31	วิทยาเขตของ	
หมู่ที่	13	ประเภทสถานศึกษา	
ถนน	บางนาตราด	เขตการปกครอง	
ตำบล	บางแก้ว	ผู้บริหารสถานศึกษา	นายกมล บุญประเสริฐ
อำเภอ	บางพลี	โทรศัพท์	0-2316-5011
จังหวัด	สมุทรปราการ	ตำแหน่ง	ผู้อำนวยการ
รหัสไปรษณีย์	10540	ผู้ช่วยฝ่ายวิชาการ	นายไพรัตน์ ก้อนทองคำ
รหัสเขตพื้นที่	112	โทรศัพท์	0-2316-5011
โทรศัพท์	0-2316-5011	นายทะเบียนโรงเรียน	นางอำพร สิงสุข
โทรสาร	0-2316-5010	โทรศัพท์	0-2316-5011
นามเรียกขาน		เส้นทางเก็บข้อมูลหลัก	\\genedsbm12\basicschool
E-Mail	school@rwb.ac.th	เส้นทาง ภาพถ่ายนักเรียน	\\genedsbm12\studphoto
Website Address	rwb.ac.th	ภาพถ่ายครูอาจารย์	\\genedsbm12\basicschool\teacphoto
School Name	RATWINIT BANGKAE0 SCHOOL	ภาพถ่ายบิดา	\\genedsbm12\papaphoto
TumBol	BANGKAE0	ภาพถ่ายมารดา	\\genedsbm12\mamaphoto
Amphur	BANGPLEE	ภาพถ่ายผู้ปกครอง	\\genedsbm12\admiphoto
Province	SAMUTPRAKARN	ภาพถ่ายแผนกที่	\\genedsbm12\mapspphoto
Director Name			
RegisterName			

ร.ร.ราชวินิตบางแก้ว ในพระบรมราชูปถัมภ์ อ.บางพลี จ.สมุทรปราการ
ช่วงชั้นที่ 4 ชั้นปีที่ 8 ปีการศึกษา 2550 ภาคเรียนที่ 2

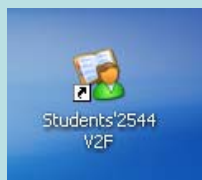

• งานทะเบียนนักเรียน-5-1

• บันทึกทะเบียนครู

Students'2544 Version II F [2-1-2551-0]

1.ส่งข้อมูล สทร. 2.ข้อมูลสถานศึกษา 3.ข้อมูลครู 4.ข้อมูลนักเรียน 5.ข้อมูลผลการเรียน 6.แผนประกอบ

ระบบงานข้อมูลการศึกษาขั้นพื้นฐาน 11/01/2551 14:25 Update 31/12/2551

ข้อมูลครู

ข้อมูลบุคลากรครู

รหัสอาจารย์: [] สถานะ: []
ชื่อ-สกุล: [] ตำแหน่งเลขที่: []

ข้อมูลพื้นฐาน	รายละเอียด	การศึกษา	ข้อมูล สทร.	สถิติครู	การลาครู
รหัสประชาชน	[]	ตำแหน่ง	[]	[]	[]
ชื่อตัว	[]	นามสกุล	[]	[]	[]
วันเดือนปีเกิด	[]	เพศ	[]	[]	[]
สัญชาติ	[]	เชื้อชาติ	[]	[]	[]
ศาสนา	[]	บ้านเลขที่ หมู่ที่	[]	[]	[]
ที่อยู่เลขรหัสประจำบ้าน ถนน	[]	ซอย	[]	[]	[]
ตำบล	[]	รหัสตำบล	[]	[]	[]
อำเภอ	[]	จังหวัด	[]	[]	[]
รหัสไปรษณีย์	[]	วันเริ่มต้นสังกัด	[]	[]	[]
วันเข้ารับราชการ	[]	รหัสกลุ่มวิชาที่สอน	[]	[]	[]
สังกัดกลุ่มสาระ	[]	รหัสชื่อตำแหน่ง	[]	[]	[]
รหัสประเภทบุคลากร	[]	อัตราเงินเดือน	[]	[]	[]
ระดับข้าราชการ	[]	การมีวุฒิทางครู	[]	[]	[]
การมีใบอนุญาต	[]		[]	[]	[]

ร.ว. อ. จ.
ช่วงชั้นที่ 2 ชั้นปีที่ 1 ปีการศึกษา 2551 ภาคเรียนที่ 0

Students'2544 Version II F [2-1-2551-0]

ระบบงานข้อมูลการศึกษาขั้นพื้นฐาน

ข้อมูลนักเรียน

Form with fields for student details, including name, ID, and administrative information.

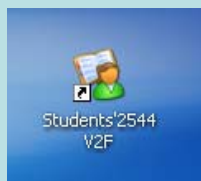

- ข้อมูลสถานศึกษา-3
- งานทะเบียนนักเรียน-4-1-1

- บันทึกหลักสูตร(กำหนดรายวิชา-ครูผู้สอนเบื้องต้น)

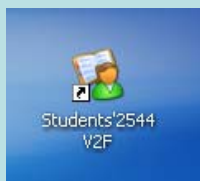
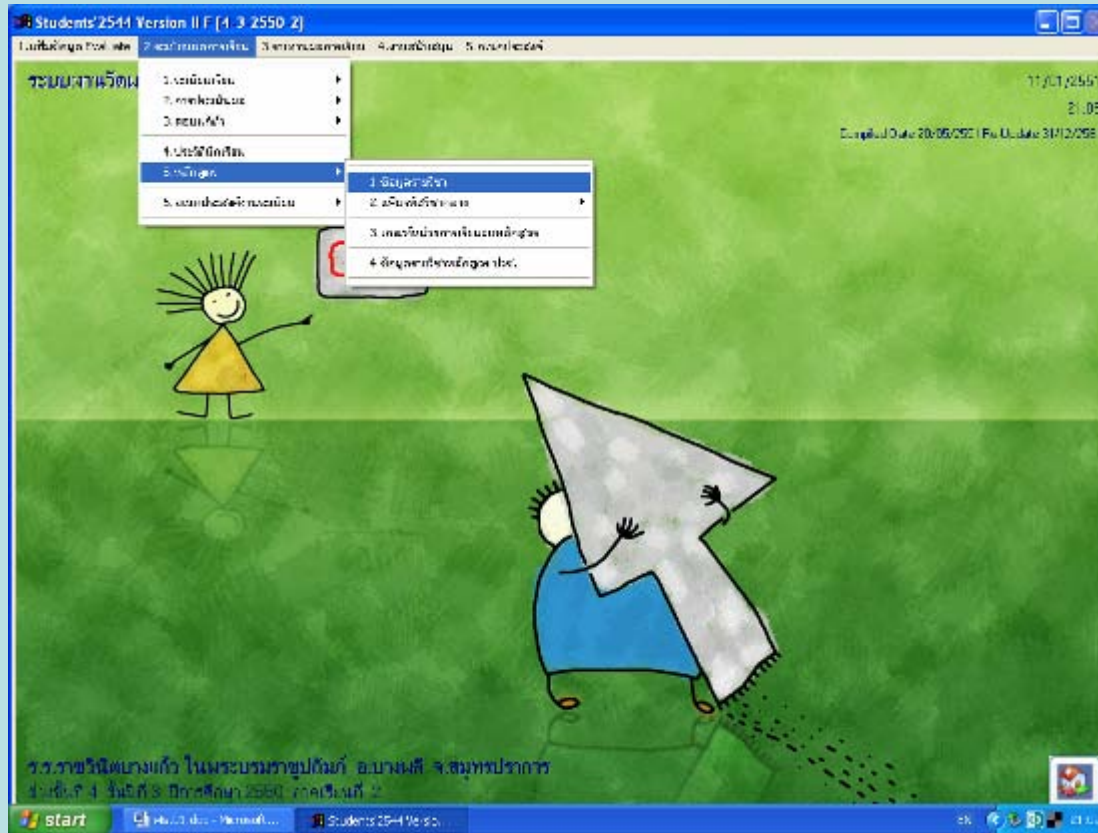

• งานวัดผลรวม 2-5-1

- รายละเอียดการบันทึกหลักสูตร(กำหนดรายวิชา-ครูผู้สอนเบื้องต้น)

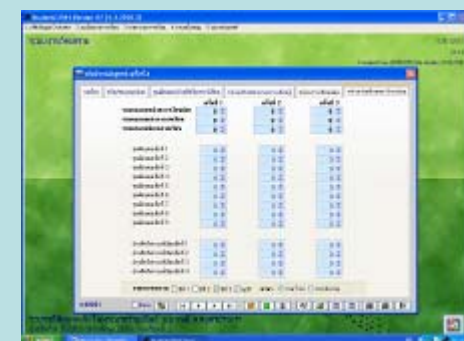
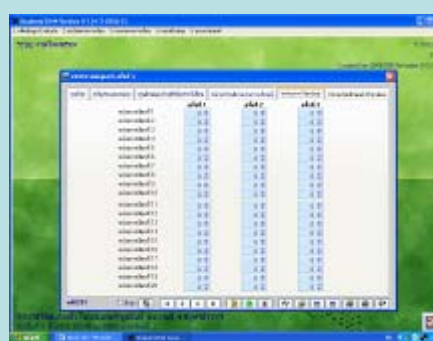
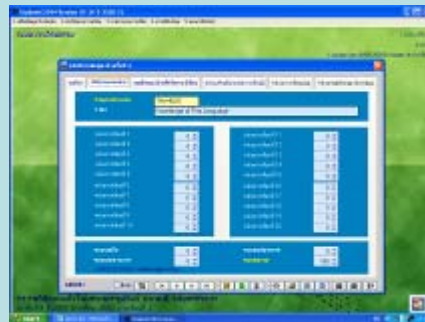
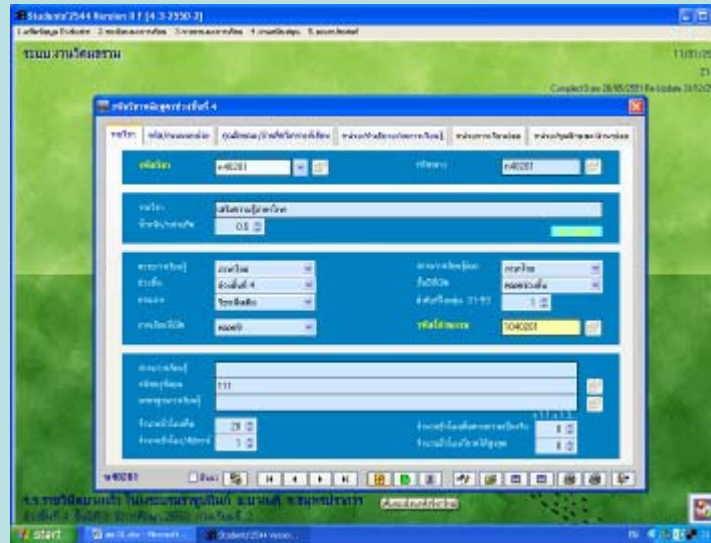

• บันทึกงานทะเบียนนักเรียน-รับนักเรียนเข้าใหม่

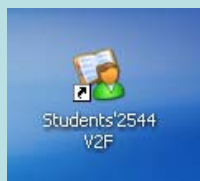
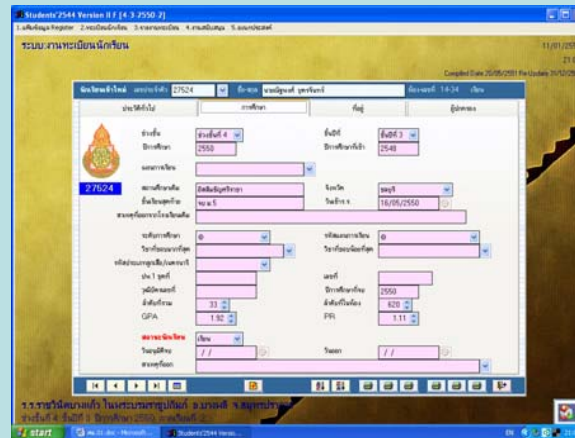
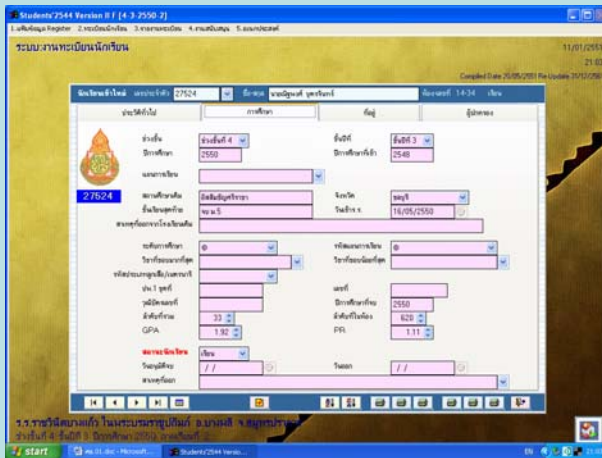
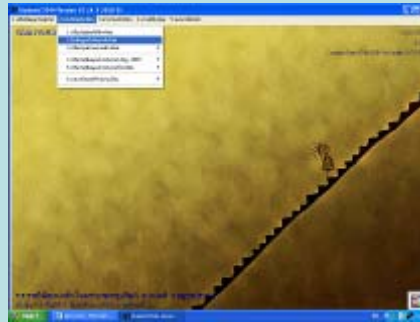

• งานทะเบียนนักเรียน 2-2

•บันทึกงานทะเบียนนักเรียน-ปรับปรุงทะเบียนนักเรียน

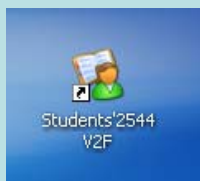
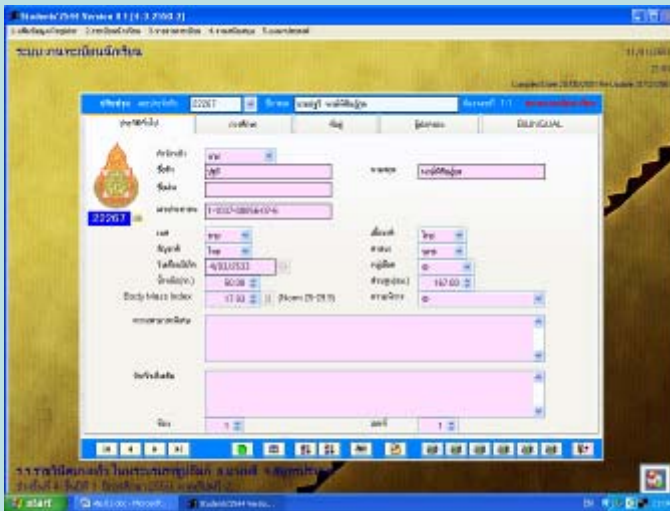
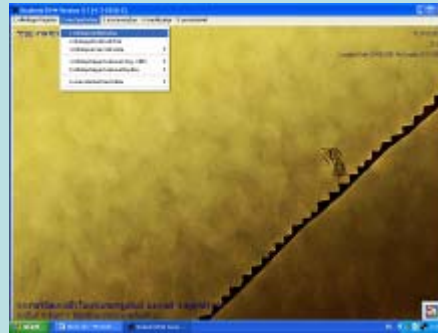

• งานทะเบียนนักเรียน 2-1

• บันทึกงานทะเบียนนักเรียน-ลาออก

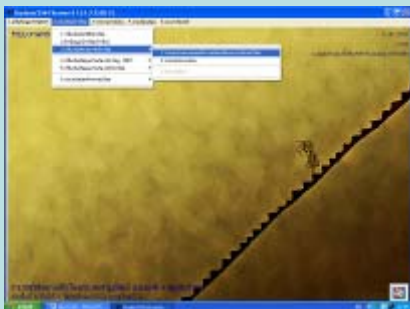

Students'2544 Version II F [4-3-2550-2]

1. หน้าข้อมูล Register 2. ทะเบียนนักเรียน 3. รายงานทะเบียน 4. งานสนับสนุน 5. ออกแบบประสงค์

ระบบงานทะเบียนนักเรียน 11/01/2551
21:05
Compiled Date 20/05/2551 Re-Update 31/12/2561

ลาออก/แขวนลอย/พักการเรียน/ตัดออก/เข้าใหม่

ปรับปรุง เลขประจำตัว 21009 ชื่อ-สกุล นางสาวสุภาภรณ์ ชำดี ห้องเลขที่ 9-21

สถานภาพทะเบียน 1 [ใช้]

	คำนำหน้า	นางสาว	สถานะนักเรียน	เรียน
	ชื่อตัว	สุภาภรณ์	นามสกุล	ชำดี
	ชื่อเล่น		เลขที่	21
	ห้อง	9	ปพ.1 เลขที่	
	ปพ.1 จุดที่		วุฒิปริญญา	
นักเรียน	วันออก	/ /	สาเหตุที่ออก	
ลาออก	บันทึกเพิ่มเติม			
แขวนลอย	วันอนุมัติจบ	/ /		
พักการเรียน				
ตัดออก				
เข้าใหม่				
ยกเลิก				
ทะเบียน				
<input checked="" type="radio"/> ใช้งาน				
<input type="radio"/> ไม่ใช้งาน				

ร.ร.ราชวินิตบางแก้ว ในพระบรมราชูปถัมภ์ อ.บางพลี จ.สมุทรปราการ
ช่วงชั้นที่ 4 ชั้นปีที่ 3 ปีการศึกษา 2550 ภาคเรียนที่ 2

start | Ms.01.doc - Microsoft... | Students'2544 Versio... | EN | 21:05



• งานทะเบียนนักเรียน 2-3-1

- **บันทึกงานทะเบียนนักเรียน-แจ้งจบ**(บันทึกเลข ปพ.1),(บันทึกเกณฑ์การจบ)



Students'2544 Version II F [4-3-2550-2]

1.เพิ่มข้อมูล Register 2.ทะเบียนนักเรียน 3.รายงานทะเบียน 4.งานสนับสนุน 5.โอนกะประสงค์

ระบบ:งานทะเบียนนักเรียน

12/01/2551 10:56
Compiled Date 20/05/2551 Re-Update 31/12/2561

เลขประจำตัว: 22267 ชื่อ-สกุล: นายปฐวี พงษ์ศิริขันธ์กุล ห้อง 1/เลขที่ 1 สถานภาพ: เรียน

กรอก ชื่อ สกุล แล้วกด Enter เพื่อการค้นหา

เกณฑ์หน่วยการเรียนเมื่อจบช่วงชั้น

	หน่วยที่เรียน	หน่วยที่ได้	ผ่านทุกวิชา
ภาษาไทย	6.00	6.00	<input type="checkbox"/> ?
คณิตศาสตร์	4.00	4.00	<input type="checkbox"/> ?
วิทยาศาสตร์	6.00	6.00	<input type="checkbox"/> ?
สังคมศึกษา	8.00	8.00	<input type="checkbox"/> ?
สุขศึกษาและพลศึกษา	6.00	6.00	<input type="checkbox"/> ?
ศิลปะ	3.00	3.00	<input type="checkbox"/> ?
การงานอาชีพ	6.00	6.00	<input type="checkbox"/> ?
ภาษาต่างประเทศ	9.00	9.00	<input type="checkbox"/> ?
หน่วยการเรียนวิชาพื้นฐาน	48.00	48.00	? ?
หน่วยการเรียนวิชาเพิ่มเติม	27.00	27.00	? ?
ค่าลงทะเบียน	75.00	75.00	? ?
กิจกรรม	12.00	12.00	? ?
จำนวนข้อคุณลักษณะอันพึงประสงค์		3	? ?

ตรวจสอบ/บันทึกการจบช่วงชั้น

ตรวจสอบการจบปี 2550

ปพ.1 จุดที่: []
เลขที่: []
วุฒิบัตรเลขที่: []

สถานะนักเรียน: เรียน

วันอนุมัติจบ: // []
วันออก: // []

สาเหตุที่ออก: เลขที่อัตโนมัติ

ยกเลิกการจบ บันทึกการจบ

เรียงเลขที่ ปพ.2 ประกาศนียบัตร

ร.ร.ราชวินิตบางแก้ว ในระบมราชูปถัมภ์ อ.บางพลี จ.สมุทรปราการ
ช่วงชั้นที่ 4 ชั้นปีที่ 3 ปีการศึกษา 2550 ภาคเรียนที่ 2

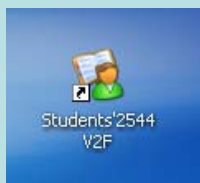

- **งานทะเบียนนักเรียน 2-3-2**

• บันทึกเกณฑ์การจบ



Students' 2544 Version II F [4-3-2550-2]

1.แบบฝึกหัดพิเศษ 2.ระบบงานวัดผลรวม 3.จาเขยบแบบฝึกหัด 4.ระบบข้อสอบ 5.ระบบประวัติ

ระบบงานวัดผลรวม 11/01/2551 21:24
Compiled Date: 20/08/2551 Rev Update: 31/12/2551

เกณฑ์หน่วยการเรียนจบหลักสูตรวงชั้นที่ 4

	หน่วยที่เรียน	หน่วยที่ได้	ผ่านทุกวิชา
ภาษาไทย	6.00	6.00	<input type="checkbox"/>
คณิตศาสตร์	4.00	4.00	<input type="checkbox"/>
วิทยาศาสตร์	6.00	6.00	<input type="checkbox"/>
สังคมศึกษา	8.00	8.00	<input type="checkbox"/>
สุขศึกษาและพลศึกษา	6.00	6.00	<input type="checkbox"/>
ศิลปะ	3.00	3.00	<input type="checkbox"/>
การงานอาชีพ	6.00	6.00	<input type="checkbox"/>
ภาษาอังกฤษ	9.00	9.00	<input type="checkbox"/>
หน่วยการเรียนรู้ที่เรียนจบ	48.00	48.00	
หน่วยการเรียนรู้ที่ยังคงเรียน	27.00	27.00	
หน่วยการเรียนจบ	75.00	75.00	
กิจกรรม	12.00	12.00	
จำนวนที่คิดคุณลักษณะที่พึงประสงค์			3

ร.ร.ราชวินิตบางแก้ว ในระบบมาตรฐานเดิม อ.บางพลี จ.สมุทรปราการ
วงชั้นที่ 4 ปีที่ 3 ปีการศึกษา 2550 ภาคเรียนที่ 2

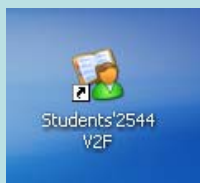

• งานวัดผลรวม 2-5-3

- ลงทะเบียนเรียน(รายบุคคล)(แก้ไขรายวิชา)



Students'2544 Version II F [4-3-2550-2]

1.แก้ไขข้อมูล Evaluate 2.ประเมินผลการเรียน 3.รายงานผลการเรียน 4.งานสนับสนุน 5.แผนกประสงค์

ระบบงานวัดผลรวม

11/01/2551
21:10
Compiled Date 20/05/2551 Re-Update 31/12/2551

แบบลงทะเบียนนักเรียนช่วงชั้นที่ 4 ปีที่ 3 ปีการศึกษา 2550

หลักสูตร 4-2544

เลขประจำตัว 22267 ชื่อ-สกุล นายปวีร์ พงษ์พิทักษ์กุล ห้อง 1/เลขที่

รหัสนักเรียน	รหัสอาจารย์	ภาค	รหัสนักเรียน	รหัสอาจารย์	ภาค	รหัสนักเรียน	รหัสอาจารย์	ภาค	ปี 3	ชื่อวิชา
ท43101	103	1	ก43925	904	1	31			ท43101	ภาษาไทย
ส43101	404	1				32			ส43101	สังคมศึกษา
พ43101	505	1				33			พ43101	สุขศึกษาและพลศึกษา
ค43103	501	1				34			ค43101	ศิลปะ
ด43101	607	1				35			ด43103	ศิลปะ
ด43103	603	1				36			ง43101	การงานอาชีพเทคโนโลยี
ง43101	701	1				37			ส43101	ภาษาอังกฤษหลัก 5
ส43101	804	1				38			ค43201	คณิตศาสตร์
ค43201	210	1				39			ว43224	พีชคณิต 5
ว43224	301	1				40			ว43234	เคมี 5
ว43234	308	1				41			ว43244	ชีววิทยา 5
ว43244	317	1				42			ส43201	พระพุทธศาสนา
ส43201	409	1				43			ก43919	กิจกรรมแนะแนว
ก43919	903	1				44			ก43921	กิจกรรมพัฒนาคุณธรรม จริยธรรม
ก43921	904	1				45			ก43925	กิจกรรมเลือกตามความสนใจ

ภาคเรียนที่ 1 วิชาพื้นฐาน 7.0 เติมเต็ม 8.0 รวม 15.0 ภาคเรียนที่ 2 วิชาพื้นฐาน 0.0 เติมเต็ม 0.0 รวม 0.0

ReCal

ร.ร.ราชวินิตบางแก้ว ในพระบรมราชูปถัมภ์ อ.บางพลี จ.สมุทรปราการ
ช่วงชั้นที่ 4 ชั้นปีที่ 3 ปีการศึกษา 2550 ภาคเรียนที่ 2

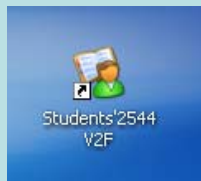

- งานวัดผลรวม 2-1-1

• ลงทะเบียนเรียน(รายกลุ่มใหม่)



Students'2544 Version II F [4-3-2550-2]

1.เพิ่มข้อมูล Evaluate 2.ระเบียบผลการเรียน 3.รายงานผลการเรียน 4.งานสนับสนุน 5.เอกปะสงค์

ระบบงานวัดผลรวม 12/01/2551
11:20
Compiled Date 20/05/2551 Re-Update 31/12/2561

หลักสูตร 4-2544 ช่วงชั้นที่ 4 ปีที่ 3 ปีการศึกษา 2550 (ใหม่)

เลือก	รหัสวิชา	รายวิชา	หน่วยกิต	อาจารย์	ภาค	เลือก	ห้อง	เลขที่	หมายเลข	ชื่อสกุล
<input type="checkbox"/>	ท40201	เสริมความรู้ภาษาไทย	0.50	111	0	<input type="checkbox"/>	1	1	22267	นายปรวี พงษ์พิทักษ์กุล
<input checked="" type="checkbox"/>	ท40202	ฟังดูมีวิจารณ์ภาษา	1.00	109	0	<input type="checkbox"/>	1	2	22269	นายวิศพล ตั้งกัญยานนท์
<input checked="" type="checkbox"/>	ท40205	ภาษาไทยเพื่อชีวิต	1.00	113	0	<input type="checkbox"/>	1	3	22274	นายศาสตราจารีย์ มีสุข
<input type="checkbox"/>	ท40207	อ่านวรรณกรรม	1.00	109	0	<input type="checkbox"/>	1	4	22282	นายจลาตุร เจริญศักดิ์โรจน์
<input type="checkbox"/>	ท40210	การพูด	1.00	000	0	<input type="checkbox"/>	1	5	22288	นายธนวิทย์ ชยานุคุณศิริดี
<input type="checkbox"/>	ท40211	ภาษาไทยเพื่อการรณรง	1.00	000	0	<input type="checkbox"/>	1	6	22290	นายศักดิ์ชัย เขียวถาวร
<input type="checkbox"/>	ท40212	ชุดคำหน้าประมุข	1.00	000	0	<input type="checkbox"/>	1	7	22291	นายภรต มุญญตฤคารนนท์
<input type="checkbox"/>	ท40215	ประวัติวรรณคดี	1.00	000	0	<input type="checkbox"/>	1	8	22295	นายฉวีกร จีระพงศ์
<input checked="" type="checkbox"/>	ท40218	ภาษาถิ่นวรรณกรรม	1.00	000	0	<input type="checkbox"/>	1	9	22298	นายภูมิภัทร ทิพวงศ์กุล
<input type="checkbox"/>	ท43101	ภาษาไทย	1.00	000	0	<input type="checkbox"/>				นายอภิพล อินเือกาศ
<input type="checkbox"/>	ท43102	ภาษาไทย	1.00	001	กมล	<input type="checkbox"/>				นายสมเกียรติ พงษ์ภักจินดา
<input type="checkbox"/>	ท40203	วรรณกรรมเรื่องสั้น	1.00	003	น้ำจืด	<input type="checkbox"/>				นายเกรียงไกร ประมวลพรสคิด
<input type="checkbox"/>	ท40214	วรรณกรรมมีจุด	1.00	004	โสภณ	<input type="checkbox"/>				นายฉวีพรพรส พิษณุสุทธินันท์
<input type="checkbox"/>	ท40216	ประวัติวรรณคดี 2	1.00	005	นายโพธิ์น	<input type="checkbox"/>				นายจตุพร ผู้พัฒนา
<input type="checkbox"/>	ท40217	วรรณกรรมที่ล่งถิ่น	1.00	101	ไทรงาม	<input type="checkbox"/>				นายถกิงกร โพธิ์บัวทอง
<input type="checkbox"/>	ท40204	หลักภาษาพื้นฐาน	1.00	113	กมลวรรณ	<input type="checkbox"/>	1	14	25692	นางสาวศิริวรรณ ยอดศิริจินดา
<input type="checkbox"/>	ท40206	หลักการไ้ภาษาไทย	1.00	115		<input type="checkbox"/>	1	15	22268	นางสาวศุภกัญญา เทตโมณี
<input type="checkbox"/>	ท40213	หลักภาษาไทย	1.00	111		<input type="checkbox"/>	1	17	22273	นางสาวชนวีนิภาดา อานามนารถ
<input type="checkbox"/>	ท40208	การเขียน	1.00	106		<input type="checkbox"/>	1	18	22275	นางสาวศิริประภา ชูเกด
<input type="checkbox"/>	ท43201	คณิตศาสตร์	2.00	212	1	<input type="checkbox"/>	1	19	22283	นางสาวนวมตา สิริลักษณ์ธารณ์
<input type="checkbox"/>	ท43202	คณิตศาสตร์	2.00	212	2	<input type="checkbox"/>	1	20	22285	นางสาวนพพรภากร พรหมเกตุ
<input type="checkbox"/>	ท40250	ไฟฟ้า	1.00	000	0	<input type="checkbox"/>	1	21	22287	นางสาวชญาณีน พึ่งสภาพ
<input type="checkbox"/>	ท40251	ร่างกายของเรา	1.00	000	0	<input type="checkbox"/>	1	22	22289	นางสาวพิชญาดา สายสินธุ์ชัย

คำนวณหน่วยและผลการเรียนใหม่

ร.ร.ราชวินิตบางแก้ว ในพระบรมราชูปถัมภ์ อ.บางนล จ.สมุทรปราการ
ช่วงชั้นที่ 4 ชั้นปีที่ 3 ปีการศึกษา 2550 ภาคเรียนที่ 2

• งานวัดผลรวม 2-1-2

● ลงทะเบียนเรียน(รายกลุ่มเพิ่มเติม)



Students'2544 Version II F [4-3-2550-2]

1.เพิ่มข้อมูล Evaluate 2.ระเบียบผลการเรียน 3.รายงานผลการเรียน 4.งานสนับสนุน 5.เอกประสงค์

ระบบงานวัดผลรวม 12/01/2551
11:20
Compiled Date 20/05/2551 Re-Update 31/12/2551

หลักสูตร 4-2544 ช่วงชั้นที่ 4 ปีที่ 3 ปีการศึกษา 2550 (ใหม่)

เลือก	รหัสวิชา	รายวิชา	หน่วยกิต	อาจารย์	ภาค	เลือก	ห้อง	เลขที่	หมายเลข	ชื่อสกุล
<input type="checkbox"/>	ท40201	เสริมความรู้ภาษาไทย	0.50	111	0	<input type="checkbox"/>	1	1	22267	นายปรุรี พงษ์พิศิษฐ์กุล
<input checked="" type="checkbox"/>	ท40202	ฟังดูมีวิจารณ์ภาษา	1.00	109	0	<input type="checkbox"/>	1	2	22269	นายวิศพล ตั้งก้อยานนท์
<input checked="" type="checkbox"/>	ท40205	ภาษาไทยเพื่อชีวิต	1.00	113	0	<input type="checkbox"/>	1	3	22274	นายศาสตราจารีย์ มีสุข
<input type="checkbox"/>	ท40207	อ่านวรรณกรรม	1.00	109	0	<input type="checkbox"/>	1	4	22282	นายจลาตุร เจริญศักดิ์โรจน์
<input type="checkbox"/>	ท40210	การพูด	1.00	000	0	<input type="checkbox"/>	1	5	22288	นายธนวิทย์ ชยานุคุณสิริดี
<input type="checkbox"/>	ท40211	ภาษาไทยเพื่อการนำเสนอ	1.00	000	0	<input type="checkbox"/>	1	6	22290	นายศักดิ์ชัย เขียวธวาท
<input type="checkbox"/>	ท40212	ชุดต่อหน้าประมุข	1.00	000	0	<input type="checkbox"/>	1	7	22291	นายภรต มุญตฤตการนนท์
<input type="checkbox"/>	ท40215	ประวัติวรรณคดี	1.00	000	0	<input type="checkbox"/>	1	8	22295	นายฉวีกร จิตพงศ์
<input checked="" type="checkbox"/>	ท40218	ภาษาถิ่นวรรณกรรม	1.00	000	0	<input type="checkbox"/>	1	9	22298	นายภูมิภัทร ทิพวงศ์กุล
<input type="checkbox"/>	ท43101	ภาษาไทย	1.00	000	0	<input type="checkbox"/>				นายอภิพล อินเือกาศ
<input type="checkbox"/>	ท43102	ภาษาไทย	1.00	001	0	<input type="checkbox"/>				นายสมภวิษฐ์ พงษ์ภักจินดา
<input type="checkbox"/>	ท40203	วรรณกรรมเรื่องสั้น	1.00	003	0	<input type="checkbox"/>				นายเกรียงไกร ประมวลพรสคิด
<input type="checkbox"/>	ท40214	วรรณกรรมมีจุดเริ่มต้น	1.00	004	0	<input type="checkbox"/>				นายฉพนพรพร พินทุสุทธินันท์
<input type="checkbox"/>	ท40216	ประวัติวรรณคดี 2	1.00	005	0	<input type="checkbox"/>				นายจตุพร ผู้พัฒนา
<input type="checkbox"/>	ท40217	วรรณกรรมท้องถิ่น	1.00	101	0	<input type="checkbox"/>				นายถกสิกร โพธิ์บัวทอง
<input type="checkbox"/>	ท40204	หลักภาษาพื้นฐาน	1.00	113	0	<input type="checkbox"/>	1	14	25692	นางสาวศิริวรรณ ยอดศิริจินดา
<input type="checkbox"/>	ท40206	หลักการไวยากรณ์ภาษาไทย	1.00	115	0	<input type="checkbox"/>	1	15	22268	นางสาวศุภกัญญา เกตโมณี
<input type="checkbox"/>	ท40213	หลักภาษาไทย	1.00	111	0	<input type="checkbox"/>	1	17	22273	นางสาวชนวีภาดา อานามนารถ
<input type="checkbox"/>	ท40208	การเขียน	1.00	106	0	<input type="checkbox"/>	1	18	22275	นางสาวศิริประภา ชูเกต
<input type="checkbox"/>	ท43201	คณิตศาสตร์	2.00	212	1	<input type="checkbox"/>	1	19	22283	นางสาวนวมตา สิริลักษณ์ธารณ์
<input type="checkbox"/>	ท43202	คณิตศาสตร์	2.00	212	2	<input type="checkbox"/>	1	20	22285	นางสาวพรพภากร พรหมเกต
<input type="checkbox"/>	ท40250	ไฟฟ้า	1.00	000	0	<input type="checkbox"/>	1	21	22287	นางสาวชญาณีน พึ่งสภาพ
<input type="checkbox"/>	ท40251	ร่างกายของเรา	1.00	000	0	<input type="checkbox"/>	1	22	22289	นางสาวพิชญาดา สายสินธุ์ชัย

คำนวณหน่วยและผลการเรียนใหม่

ร.ร.ราชวินิตบางแก้ว ในพระบรมราชูปถัมภ์ อ.บางนล จ.สมุทรปราการ
ช่วงชั้นที่ 4 ชั้นปีที่ 3 ปีการศึกษา 2550 ภาคเรียนที่ 2



● งานวัดผลรวม 2-1-3

- **บันทึกคะแนนเรียน (3 ด้าน)**

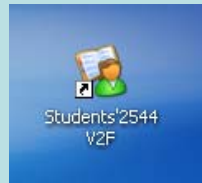
A screenshot of a software interface showing a large table of data. The table has many columns and rows, with some cells highlighted in yellow and blue. The table appears to be a list of student records or performance data.

- **งานวัดผลรวม 2-2-1-5(1-4)**

Semester (แยกรายภาคของงานทะเบียน)

- **Book Mark** (แยกสมุด ปพ.5 รายบุคคล)
- **Book Mark5 of students'44**
(แยกสมุด ปพ.5 รายบุคคลของงานทะเบียนหลัก)
- **Book Mark5 of Semester**
(แยกสมุด ปพ.5 รายบุคคลของงานทะเบียนรายภาค)

- ประเมินผลรายวิชา-รายภาค-รายปี

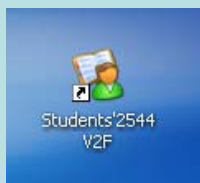

- งานวัดผลรวม 2-2-2-1(2-5)

• ประเมินผลช่วงชั้น

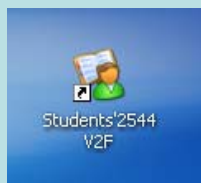
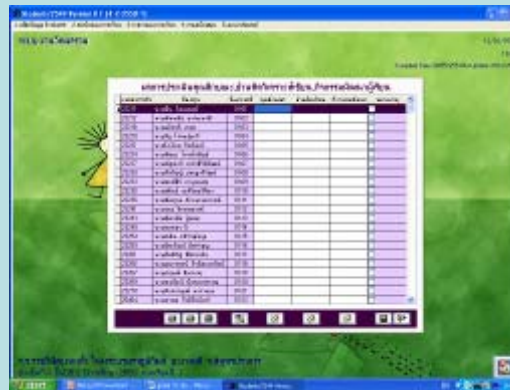

• งานวัดผลรวม 2-2-3-1(2-4,8)

รายงาน ชุดปพ.

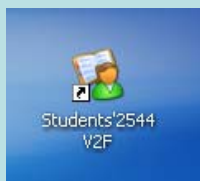

- งานวัดผลรวม 3-3-1(2-9)

• อื่นๆ (บันทึกข้อมูลพื้นฐานสถานศึกษา)

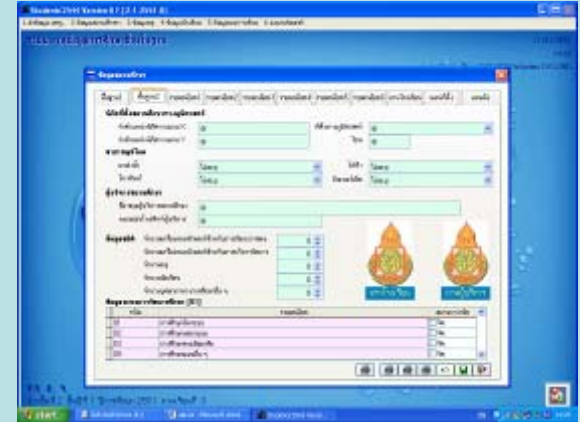
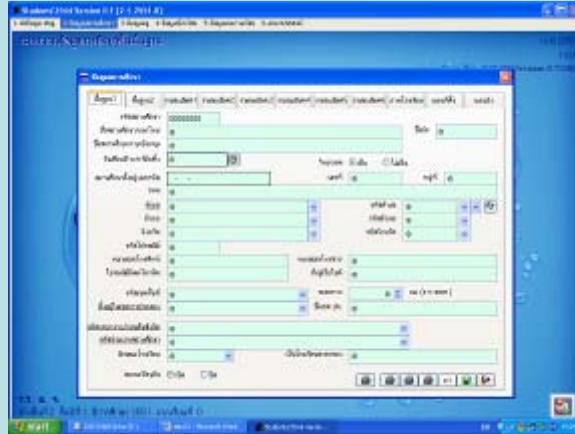

- ข้อมูลสถานศึกษา-2
- ข้อมูลสถานศึกษา -3
- ข้อมูลสถานศึกษา -4

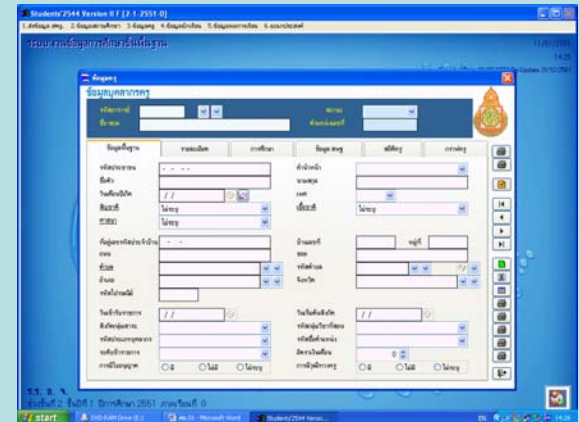

- อื่นๆการใช้โปรแกรมเสริมที่สำคัญ

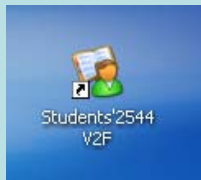

• งานวัดผลรวม 1-2-1-1

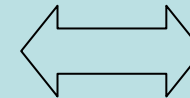
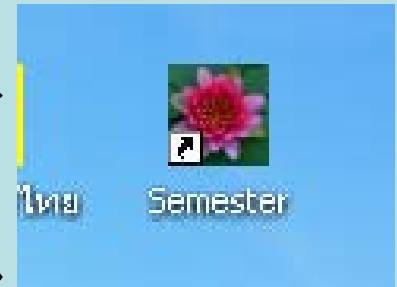

บัตร
อ่าน

BookMark